

2019

# Informe Supervisión del Contrato Prestación de Servicios No. 1075 de 2018- Transporte Terrestre – Agosto, Septiembre, Octubre 2019

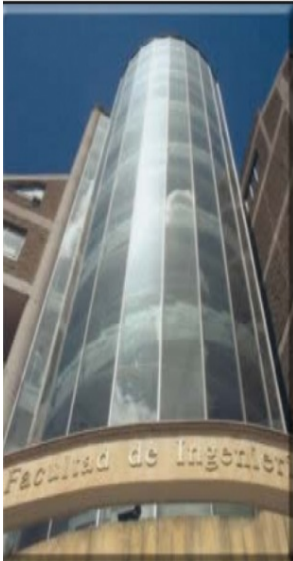

## Contenido

1. INTRODUCCIÓN .....	1
2. OBJETO Y PRESUPUESTO DEL CONTRATO.....	2
2.1. Objeto.....	<b>¡Error! Marcador no definido.</b>
2.2. Presupuesto Inicial del Contrato .....	<b>¡Error! Marcador no definido.</b>
4. ESTADO DE CARTERA.....	18
5. DETALLES ÓRDENES DE PAGO.....	19
6. FORTALEZAS DEL PROCESO .....	21
7. CONCLUSIONES GENERALES.....	21

## Listado de tablas

- Tabla 1. Adiciones y prórrogas del contrato de prestación de servicios No. 1075-2018
- Tabla 2. Servicios Ejecutados Facultad de Medio Ambiente y recursos naturales
- Tabla 3. Servicios Ejecutados por la Vicerrectoría Académica
- Tabla 4. Servicios Ejecutados Facultad Tecnológica
- Tabla 5. Servicios Ejecutados Facultad de Ciencias y Educación
- Tabla 6. Servicios Ejecutados Facultad de Artes
- Tabla 7. Servicios Ejecutados Bienestar Universitario
- Tabla 8. Servicios pagados por la Vicerrectoría Académica Orden de Pago 11632
- Tabla 9. Servicios pagados por la Facultad de Medio Ambiente y Recursos Naturales Orden de Pago 11846
- Tabla 10. Servicios pagados por Bienestar Universitario Orden de Pago 11868
- Tabla 11. Servicios pagados por la Facultad de Ciencias y Educación Orden de Pago 11868
- Tabla 12. Servicios pagados por la Facultad de Ciencias y Educación Orden de Pago 12444 y 12445
- Tabla 13. Servicios pagados por la Facultad de Ingeniería Orden de Pago 12444 y 12445
- Tabla 14. Servicios pagados por la Facultad de Medio Ambiente y Recursos Naturales Orden de Pago 12444 y 12445
- Tabla 15. Servicios pagados por la Facultad Tecnológica Orden de Pago 12444 y 12445
- Tabla 16. Servicios pagados por la Facultad de Medio Ambiente y Recursos Naturales Orden de Pago 12137
- Tabla 17. Relación Órdenes de Pago y Valores.
- Tabla 18. Resumen Porcentajes de Ejecución
- Tabla 19. Detalles Factura Orden de Pago No. 11632-2019
- Tabla 20. Detalles Factura Orden de Pago No. 11846-2019
- Tabla 21. Detalles Factura Orden de Pago No. 11868-2019
- Tabla 22. Detalles Factura Orden de Pago No. 12137-2019
- Tabla 23. Detalles Factura Orden de Pago No. 12444 y 12445-2019

## 1. INTRODUCCIÓN

Teniendo en cuenta la modalidad y procedimiento aplicado para desarrollar el proceso de selección del proveedor encargado de prestar los servicios de transporte aéreo para desarrollar las actividades misionales de las dependencias académicas y administrativas de la Universidad, este fue normado por el Consejo Superior Universitario en el Estatuto de Contratación expedido mediante Acuerdo No. 03 de 2015, así como en su respectiva reglamentación emitida mediante Resolución de Rectoría No. 262 de 2015, específicamente en lo concerniente a la contratación de bienes y/o servicios de características técnicas uniformes y de común utilización.

Adicionalmente, es importante observar la obligatoriedad normada igualmente en el Estatuto de Contratación en lo referente a la incorporación dentro del Plan Anual de Adquisiciones que se apruebe para cada vigencia fiscal la totalidad de bienes, obras y servicios que se pretenden adquirir durante dicho periodo, indistintamente de la modalidad que se aplique en el proceso de contratación del proveedor que supla cada una de las necesidades.

De igual manera, tener en cuenta lo definido mediante la Resolución de Rectoría No. 076 del 16 de marzo de 2018, *“ por la cual se establece el programa de Racionalización del Gasto, el cual describe los parámetros sobre austeridad y eficiencia del gasto para la vigencia 2018”*, en la cual se establece en el Artículo XXI que a la letra dice: *“La Universidad Distrital Francisco José de Caldas centralizará, a través de la Vicerrectoría Administrativa y Financiera, la compra de bienes y servicios transversales, requeridos para el desarrollo de las actividades de apoyo y misionales de la Universidad, tales como tiquetes aéreos, transporte terrestre, apoyo logístico, equipos de cómputo, suministro de papelería o, compra o adquisición de bienes y servicios de características técnicas uniformes de común utilización. Lo anterior, con el propósito de aprovechar economías a escala en los procesos de compra y la obtención de mejores precios, garantizando la eficiencia, eficacia y efectividad en los procesos pre – contractuales, los cuales se desarrollarán a través de Colombia Compra Eficiente, Bolsa de Productos, Convocatoria Pública y Subasta Inversa”*.

Es así, como la Vicerrectoría Administrativa y Financiera en aras de llevar a cabo los procesos precontractuales requeridos para la normal operación de la Universidad y con sujeción a la normatividad establecida para tal fin, y acudiendo al concurso y compromiso de cada una de las unidades académico – administrativas, realizó la consolidación de las necesidades de transporte aéreo para las diferentes dependencias académico- administrativas de la universidad, lo anterior con el fin de garantizar el desarrollo del proceso de selección en el menor tiempo posible con el objeto de garantizar la disponibilidad de los servicios antes de dar inicio al calendario académico.

Posteriormente, el Comité Asesor de Contratación en sesión del día 03 de abril de 2018, aprobó por unanimidad desarrollar el proceso de selección para El servicio de transporte terrestre el mecanismo de convocatoria pública, así como la definición de los objetos de los mismos.

Teniendo en cuenta lo aprobado por el Comité Asesor de Contratación, se procedió por parte de la Vicerrectoría Administrativa y Financiera a realizar el proceso de contratación por medio de la convocatoria pública, con lo cual el día 03 de mayo de 2018 se realizó la adjudicación del proceso, mediante el contrato de prestación de servicio No. 1075 de 2018, en la cual resultó adjudicatario la empresa UNIÓN TEMPORAL UR 2018.

## 2. OBJETO Y PRESUPUESTO DEL CONTRATO

### 2.1. Objeto

“suministro de transporte terrestre para las practicas académicas como las actividades académico-administrativa de la Universidad distrital Francisco José de Caldas de acuerdo con las condiciones y especificaciones previstas”

### 2.2. Presupuesto Inicial del Contrato

El presupuesto oficial estimado para el presente proceso será hasta por la suma de **OCHOCIENTOS NOVENTA Y UN MILLONES DOSCIENTOS NOVENTA MIL PESOS M/CTE (\$891.290.000)**.

DEPENDENCIA	No. CDP	No. RP	RUBRO	PRESUPUESTO
Facultad Tecnológica	1325	3185	Prácticas Académicas Facultad Tecnológica	69.850.000
Facultad Ciencias y Educación	1301	3189	Prácticas Académicas Facultad Ciencias y Educación	150.000.000
Facultad Ciencias y Educación	1395	3184	Prácticas Académicas Facultad Ciencias y Educación	16.460.000
Facultad de Medio Ambiente	1214	3186	Prácticas Académicas Facultad de Medio Ambiente	526.200.000
Facultad de Medio Ambiente	1215	3187	Eventos Académicos Facultad de Medio Ambiente	9.000.000
Facultad de Ingeniería	1257	3188	Prácticas Académicas Facultad de Ingeniería	119.780.000
<b>TOTAL</b>				<b>891.290.000</b>

ADICIONES	FECHA	PRÓRROGA	VALOR
OTRO SI No. 1	12/10/2018		\$ 14.400.000
OTRO SI No. 2	23/10/2018		\$ 40.050.000
OTRO SI No. 3	10/04/2019	6 meses	\$ 304.325.000
OTRO SI No. 4	12/07/2019		\$ 39.910.000
OTRO SI No. 5	18/10/2019		\$ 10.000.000

Tabla 1. Adiciones y prórrogas del contrato de prestación de servicios No. 1075-2018

**Presupuesto Posterior Adiciones:** El presupuesto oficial estimado para el presente proceso teniendo en cuenta los valores de las adiciones las cuales en total son de un valor de **CUATROCIENTOS OCHO MILLONES SEISCIENTOS OCHENTA Y CINCO MIL PESOS M/CTE (\$408.685.000)** incluyendo también el valor de impuestos, tasas, contribuciones, estampillas y permisos será hasta por la suma de **MIL DOSCIENTOS NOVENTA Y NUEVE MILLONES NOVECIENTOS SETENTA Y CINCO MIL PESOS M/CTE (\$1.299.975.000)**.

**Plazo del Contrato:** DIECIOCHO (18) meses, fecha de inicio el 3 de mayo de 2018 hasta el 3 de Noviembre de 2019.

### 3. SERVICIOS EJECUTADOS

A Continuación se presentan los servicios ejecutados durante los meses de Agosto, Septiembre y Octubre 2019:

Facultad de Medio Ambiente y Recursos Naturales			
Ruta Recorrido	Fecha de Salida	Fecha Regreso	Valor Transporte
BOGOTÁ-RECORRIDOS URBANOS-BOGOTÁ	08/08/2019	09/08/2019	\$ 1.560.000
BOGOTÁ GUADUAS, PUERTO BOGOTÁ ARMERO (TOLIMA) MARIQUITA, DORADAL-RESERVA NATURAL CAÑÓN DEL RIO CLARO"EL REFUGIO"(MUNICIPIO DE PUERTO TRIUNFO,CAVERNA EL CONDOR-DORADAL MARINILLA EMBALSES DEL PEÑON, GUATAPE, PIEDRA DEL PEÑOL, MEDELLÍN (SISTEMA DE METRO , TRANVÍA Y METRO CABLE), DORADAL GUADUAS- BOGOTÁ EDIFICIO SABIO CALDAS)	14/10/2019	18/10/2019	\$ 4.400.000
BOGOTÁ (EDIFICIO SABIO CALDAS)-MUNICIPIO MESITAS DEL COLEGIO CORREGIMIETNO LA VICTORIA-HACIENDA MISIONES-BOGOTÁ(EDIFICIO SABIO CALDAS)	18/10/2019	19/10/2019	\$ 2.000.000
SEDE CENTRAL- VEREDA EL PARAÍSO-MESITAS DEL COLEGIO-BOGOTÁ-SEDE CENTRAL	18/10/2019	18/10/2019	\$ 1.400.000
BOGOTA- SILVANIA-TIBACUY-CERRO QUININI-BOGOTA	11/09/2019	11/09/2019	\$ 800.000
BOGOTÁ-CHOACHÍ-PARQUE MATERREDONDO-BOGOTÁ	21/09/2019	21/09/2019	\$ 900.000
BOGOTÁ-COTA(SALIDA E INGRESO POR CALLE 170- SUBACHOQUE-BOGOTÁ	25/09/2019	25/09/2019	\$ 850.000
(1DIA)BOGOTÁ-ZIPACON-CACHIPAY-VEREDA FINCA LIBERTAD-ZIPACON-LA GRAN VÍA-LA MESA-GIRARDOT(VEREDA GUABINA-BOGOTÁ	28/09/2019	29/09/2019	\$ 1.350.000

BOGOTÁ. EMBALSE DE SISGA-VILLA PINZÓN - PARAMO DE GUACHENEQUE-VILLA PINZÓN-BOGOTÁ	30/09/2019	30/09/2019	\$ 650.000
BOGOTÁ-LA VEGA (LAGUNA PARQUE ECOLÓGICO TABACAL, FINCA AGROFORESTALES ALEDAÑAS) ANTIGUA INMUNIZADORA SABANETA-ALTO EL VINO BOGOTÁ	05/10/2019	05/10/2019	\$ 700.000
BOGOTÁ - LAGUNA TUNJOS(USME), EMBALSE CHISACA, VEREDA SAN BÁRBARA, VEREDA PAQUILLA, VEREDA MOCHUELOS(CIUDAD BOLÍVAR), SAN BENITO (TUNJUELITO), FRIGORÍFICO-MACRO AUTOPISTA SUR -BOGOTÁ	07/10/2019	07/10/2019	\$ 1.000.000
SALIDA BOGOTÁ -VILLAPINZON(CURTIEMBRES), TOCANCIPA, PUENTE LA VIRGEN, PUENTE VARGAS- EL HATO REGRESO BOGOTÁ	08/10/2019	08/10/2019	\$ 900.000
RECORRIDO EN LA VEREDAS MOCHUELOS ALTO, MOCHUELOS BAJO PASQUILLA, SANTA ROSA Y LAS MERCEDES DE LA LOCALIDAD DE CIUDAD BOLÍVAR.	08/10/2019	08/10/2019	\$ 750.000
BOGOTÁ-FLORENCIA-BOGOTÁ REDUCCIÓN A GIGANTE EN EL REGRESO	14/10/2019	18/10/2019	\$ 5.000.000
BOGOTÁ -LA MESA- ANAPOIMA-GIRARDOT-BOGOTÁ	18/10/2019	18/10/2019	\$ 950.000
BOGOTÁ SEDE UD CALLE 40- TOMANDO CALLE 80, SUBACHOQUE-TABIO-ZIPAQUIRA,TAUSA, UBATÉ- BOGOTÁ	19/10/2019	19/10/2019	\$ 850.000
BOGOTÁ-COTA (VEREDAD: SIBERIA, PARCELAS-TABIO-ZIPAQUIRA-TAUSA, UBATE- BOGOTÁ	26/10/2019	26/10/2019	\$ 550.000
BOGOTÁ SEDE UD CALLE 40- TOMANDO CALLE 80, SUBACHOQUE-TABIO-ZIPAQUIRA,TAUSA,UBATE- BOGOTÁ	26/10/2019	26/10/2019	\$ 850.000
BOGOTÁ- NEIVA-HUILA-COGOTA	09/10/2019	11/10/2019	\$ 6.500.000
<b>Total</b>			<b>\$ 31.960.000</b>

Tabla 2. Servicios Ejecutados Facultad de Medio Ambiente y recursos naturales

Facultad Tecnológica			
Ruta	Salida	Regreso	Valor
BOGOTÁ- PLANTA DE TRATAMIENTO TOCBICTO(ZIPAQUIRÁ)BOGOTÁ	24/09/2019	24/09/2019	\$ 650.000
BOGOTÁ- PLANTA DE TRATAMIENTO TOCBICTO(ZIPAQUIRÁ)BOGOTÁ	26/09/2019	26/09/2019	\$ 650.000
BOGOTÁ-VILLAPINZÓN GUACHENEQUE-BOGOTÁ	28/09/2019	28/09/2019	\$ 1.100.000
BOGOTÁ-VILLETÁ-COMPENSAR-BOGOTÁ	05/10/2019	07/10/2019	\$ 9.000.000
<b>Total a Pagar</b>			<b>\$ 11.400.000</b>

Tabla 3. Servicios Ejecutados Facultad Tecnológica

VICERRECTORÍA ACADÉMICA			
Ruta	Fecha de Salida	Fecha de Regreso	Valor Transporte
BOGOTÁ-CALI-BOGOTÁ	24/10/2019	25/10/2019	\$ 3.900.000
<b>TOTAL A PAGAR</b>			<b>\$ 3.900.000</b>

Tabla 4. Servicios Ejecutados por la Vicerrectoría Académica

Faculta de Ciencias y Educación			
Ruta Recorrido	Fecha de Salida	Fecha Regreso	Valor Transporte
BOGOTÁ- RIOHACHA-BOGOTÁ	07/10/2019	12/10/2019	\$ 8.000.000
BOGOTÁ-ALBANIA-CERREJON-MANUARE-MINA DE STA- CARTAGENA- BOGOTÁ	07/10/2019	12/10/2019	\$ 8.600.000
BOGOTÁ-SILVANA-FUSAGASUGÁ-COELLO-IBAGUÉ-VEREDA VILLALEONES VILLARESTREPO	11/09/2019	14/09/2019	\$ 2.400.000
RESERVA BIOPARQUE COTA	12/09/2019	12/09/2019	\$ 1.500.000
LAGUNA VERDE-SAN ANTONIO-COTA	16/09/2019	16/09/2019	\$ 750.000
LA VEGA LAGUNA DEL TABACAL	29/09/2019	30/09/2019	\$ 1.500.000
BOGOTÁ-BUENAVENTURA	30/09/2019	08/10/2019	\$ 9.000.000
BOGOTÁ-OITALITO-GARZÓN-NEIVA	30/09/2019	04/10/2019	\$ 4.500.000
<b>Total</b>			<b>\$ 36.250.000</b>

Tabla 5. Servicios Ejecutados Facultad de Ciencias y Educación

Faculta de Artes			
Ruta	Fecha de Salida	Fecha de Regreso	Valor Practica
BOGOTÁ-CALI-BOGOTÁ	28/10/2019/	03/11/2019	\$ 7.000.000
BOGOTÁ- QUIBDO- BOGOTÁ	28/09/2019	05/10/2019	\$ 4.500.000
<b>Total</b>			<b>\$ 11.500.000</b>

Tabla 6. Servicios Ejecutados Facultad de Artes

Cumplido Bienestar Universitario			
Ruta	Fecha Salida	Fecha Regreso	Valor
SEDE U.DISTRITAL CALLE 40 ADUANILLA DE PAIBA	09/09/2019	09/09/2019	\$ 390.000
BOGOTÁ CALLE 40 U.EXTERNADO	28/09/2019	28/09/2019	\$ 390.000



<b>Total</b>	<b>\$ 780.000</b>
--------------	-------------------

Tabla 7. Servicios Ejecutados Bienestar Universitario

El valor total de los servicios emitidos durante los meses agosto, septiembre y octubre – 2019 es de **NOVENTA Y CINCO MILLONES SETECIENTOS NOVENTA MIL PESOS M/CTE (\$95.790.000)**.

#### 4. SERVICIOS PAGADOS

A continuación, se presentan los servicios correspondientes a las órdenes de pago efectuadas durante el mes de Octubre – 2019:

VICERRECTORÍA ACADÉMICA			
RUTA	SALIDA	REGRESO	VALOR
BOGOTÁ-CALI-BOGOTÁ	24/10/2019	25/10/2019	\$ 3.900.000
		Total a Pagar	<b>\$ 3.900.000</b>

Tabla 8. Servicios ejecutados por la Vicerrectoría Académica Orden de Pago 11632

FACULTAD DE MEDIO AMBIENTE Y RECURSOS NATURALES			
Ruta	Salida	Regreso	Valor
BOGOTÁ-GUATAPE-ENVIGADO-MEDELLÍN	10/04/2019	12/04/2019	\$ 4.500.000
BOGOTÁ SEDE CALLE 40- LA VEGA-VILLETAS-HONDA-MARIQUITA(TOLIMA)-ALREDEDORES-ARMERO-GUAYABAL-CAMBAL-BOGOTÁ	13/04/2019	14/04/2019	\$ 2.900.000
BOGOTÁ SEDE CALLE 40-VILLAVICENCIO-GUACAVIA- EL COLEGIO -BOGOTÁ	22/04/2019	23/04/2019	\$ 3.000.000
BOGOTÁ SEDE CALLE 20 -USME PARQUE AGROECOLÓGICO LOS SOCHES-BOGOTÁ	24/04/2019	24/04/2019	\$ 650.000
BOGOTÁ-VILLAVICENCIO-BOGOTÁ	24/04/2019	25/04/2019	\$ 4.200.000
<b>TOTAL A PAGAR</b>			<b>\$ 15.250.000</b>

Tabla 9. Servicios ejecutados por la Facultad de Medio Ambiente y Recursos Naturales Orden de Pago 11846

Bienestar Institucional			
Ruta	Salida	Regreso	Valor
RECORRIDO INTERNO BOGOTÁ) SEDE INGENIERÍA -SEDE ADUANILLA DE PAIBA-SEDE Ç INGENIERÍA(TUNA UNIVERSIDAD DISTRITAL)	03/05/2019	03/05/2019	\$ 390.000
RECORRIDO INTERNO BOGOTÁ) SEDE BODA PORVENIR-SEDE INGENIERÍA(RED ACACIA	16/05/2019	16/05/2019	\$ 390.000

UNIVERSIDAD DISTRITAL)			
RECORRIDO INTERNO BOGOTÁ) SEDE INGENIERÍA-TEATRO CAFAM BELLA ARTES- SEDE INGENIERÍA(TUNA UNIVERSIDAD DISTRITAL)	21/05/2019	21/05/2019	\$ 390.000
(RECORRIDO INTERNO BOGOTÁ) SEDE INGENIERÍA- SEDE MACARENA-SEDE INGENIERÍA ( INSTRUMENTO DE LA TUNA UNIVERSIDAD DISTRITAL)	25/05/2019	25/05/2019	\$ 200.000
<b>Total a Pagar</b>			<b>\$ 1.370.000</b>

Tabla 10. Servicios ejecutados por Bienestar Universitario Orden de Pago 11868

FACULTAD DE CIENCIAS Y EDUCACIÓN			
Ruta	Salida	Regreso	Valor
RECORRIDO URBANO BOGOTÁ(SEDE CALLE 40 A SEDE BOSA PORVENIR-SEDE CALLE 40)	16/05/2019	16/05/2019	\$ 800.000
BOGOTÁ VEREDA CORALES BOGOTÁ	18/05/2019	19/05/2019	\$ 1.600.000
LOCALIDAD DE SUMAPAZ, SE REALIZARAN PARADAS EN USME, LAGUNA DE LO TUNJOS Y LA IED COLEGIO GIMNASIO DEL CAMPO JUAN DE LA CRUZ VARELA EN SAN JUAN.	20/05/2019	20/05/2019	\$ 850.000
BOGOTÁ-BUCARAMANGA- ENCISO-MÁLAGA-BOGOTÁ	21/05/2019	23/05/2019	\$ 4.500.000
BOGOTÁ VIOTA CUNDINAMARCA SENDERO MOGAMBO- BOGOTÁ	23/05/2019	23/05/2019	\$ 750.000
BOGOTÁ TERMO PAIPA BOGOTÁ	23/05/2019	23/05/2019	\$ 1.300.000
BOGOTÁ- RELLENO SANITARIO DOÑA JUANA -BOGOTÁ	25/05/2019	25/05/2019	\$ 450.000
BOGOTÁ-QUEBRADA LAS DELICIAS (ALREDEDORES DE BOGOTÁ - BOGOTÁ	25/05/2019	25/05/2019	\$ 550.000
BOGOTÁ- FORNEQUE-BOGOTÁ	26/05/2019	26/05/2019	\$ 900.000
<b>Total a Pagar</b>			<b>\$ 11.700.000</b>

Tabla 11. Servicios ejecutados por la Facultad de Ciencias y Educación Orden de Pago 11868

Facultad de Ciencias de la Educación			
Ruta Recorrido	Fecha de Salida	Fecha Regreso	Valor Transporte
LOCALIDAD DE SUMAPAZ, SE REALIZARAN PARADAS EN USME, LAGUNA DE LOS TUNJOS Y LA IED COLEGIO GIMNASIO DEL CAMPO JUN DE LA CRUZ VARELA EN SAN JUAN.	01/06/2019	01/06/2019	\$ 850.000

BOGOTÁ-SAN ANTERO CÓRDOBA -COVEÑAS- SAN ANTERO-SANTIAGO DE TOLU- SAN ANTERO-RECORRIDO MANGLARES Y CAIMANERA- BAHÍA-CRISPATA, VOLCÁN DE LODO SAN ANTERO, COLEGIO JULIO CESAR MIRANDA, SAN BERNARDO DEL VIENTO, TUCHIN,(CÓRDOBA),MONTERÍA, BOGOTÁ	01/06/2019	08/06/2019	\$ 13.500.000
BOGOTA - CHOACHI VEREDA FERRALARADA-BOGOTA	06/06/2019	06/06/2019	\$ 1.200.000
BOGOTÁ-ORTEGA- COYAIMA(TOLIMA)-BOGOTÁ	06/06/2019	06/06/2019	\$ 1.900.000
BOGOTÁ- PARQUE MATARREDONDO- BOGOTÁ	06/06/2019	06/06/2019	\$ 450.000
BOGOTÁ – POPAYÁN - BOGOTÁ	09/06/2019	14/06/2019	\$ 6.800.000
BOGOTÁ – JERUSALEN - TOCAIMA- BOGOTÁ	12/06/2019	12/06/2019	\$ 1.050.000
BOGOTÁ-CALI-MUNICIPIO FLORIDA COLEGIO VEREDA LAS GUACAS-CAUCA MUNICIPIO BUENOS AIRES CORREGIMIENTO LA Balsa (VISITA COMUNIDAD EDUCATIVA AFRO)-POPAYÁN UNIVERSIDAD INDIGENA.INZA CAUCA- RESGUARDO SANTA ROSA-PARQUE ARQUEOLOGICO- TIERRADENTRO-(VISITA ESCUELA RESGUARDO COHETANDO) LA PLANTA BOGOTÁ	12/06/2019	15/06/2019	\$ 9.400.000
BOGOTÁ-BUCARAMANGA- UNIVERSIDAD INDUSTRIAL DE SANTANDER-VISITA PARQUE TECNOLÓGICO DE GUATIGUARA- BOGOTÁ	12/06/2019	15/06/2019	\$ 6.500.000
BOGOTÁ PARQUE MATAREDONDO - BOGOTÁ	13/06/2019	13/06/2019	\$ 450.000
BOGOTÁ -BUCARAMANGA- FLORIDABLANCA-BOGOTÁ	13/06/2019	13/06/2019	\$ 4.500.000
BOGOTA-SIMACOTA-SAN GIL- BARICHARA-GUANE- CHICAMOCHA-CURITI- SOCORRO-MONQUIRA- BOGOTA	17/06/2019	20/06/2019	\$ 5.800.000
BOGOTA-VISITA ARMERIA(QUINDIO) JARDIN BOTANICO-MARIPOSARIO- ALCALA(VALLE) HACIENDA PINZACUA-BOGOTA	19/06/2019	21/06/2019	\$ 2.700.000

BOGOTÁ- ESPINAL- GUAMO-SALDAÑA-CENTRO EXPERIMENTAL LA LAGUNA (3 KM DEL PERÍMETRO URBANO DE SALDAÑA)-BOGOTÁ	21/06/2019	22/06/2019	\$ 1.550.000
BOGOTÁ - CHOCONTA- SANTA MARÍA (BOYACÁ)-BOGOTÁ	22/06/2019	24/06/2019	\$ 1.300.000
BOGOTA-LA VEGA- LAGUNA MARIA (BOYACA)- BOGOTA	24/06/2019	25/06/2019	\$ 850.000
BOGOTÁ-VIOTA- BOGOTÁ	25/06/2019	25/06/2019	\$ 1.100.000
BOGOTÁ -VENTA QUEMADA (CUND)-SANTA MARÍA (BOYACÁ)- VENTAQUEMADA (CUND)-BOGOTÁ	25/06/2019	27/06/2019	\$ 1.400.000
BOGOTÁ-LOCALIDAD DE SUMAPAZ-PASCA-LAGUNA DE LOS TUNJOS-CORREGIMIENTO DE SAN JUAN-BOGOTA	25/06/2019	25/06/2019	\$ 850.000
BOGOTA-MONTE SAMAY (CACHIPAY)-BOGOTA	28/06/2019	29/06/2019	\$ 1.100.000
BOGOTÁ-MACHETA-EL SISGA - MACHETA-GUATEQUE-LAS JUNTAS-GARAGOA-RESERVA EL SECRETO-20KM VÍA A MIRAFLORES- EL SECRETO-SANTA MARÍA-GARAGOA-LAS JUNTAS-GUATEQUE EL SISGA - BOGOTÁ	28/06/2019	30/06/2019	\$ 1.300.000
BOGOTÁ -LA CALERA-LAGUNA SAGRADA DE GUATAVITA-CUCHILLA-PEÑA BLANCA-BOGOTÁ	28/06/2019	28/06/2019	\$ 800.000
BOGOTÁ-PUENTE DEL COMÚN CHÍA-TOCANCIPA-GUACHACIPA-CHOCONTA-VILLA PINZÓN-NACIMIENTO DEL RIO BOGOTA-VILLAPINZON-CHOCONTA-GUACHANCIPA-TOCANCIPA-PUENTE DEL COMÚN CHÍA - BOGOTÁ	29/06/2019	29/06/2019	\$ 1.100.000
<b>Total</b>			<b>\$ 66.450.000</b>

Tabla 12. Servicios ejecutados por la Facultad de Ciencias y Educación Orden de Pago 12444 y 12445

<b>Facultad de Ingeniería</b>			
Ruta Recorrido	Fecha de Salida	Fecha Regreso	Valor Transporte
BOGOTÁ, LA MESA, TOCAIMA, GIRARDOT, NARIÑO (EN TODOS LOS LUGARES RECORRIDOS URBANOS Y RURALES)-GIRARDOT-SILCANIA- BOGOTÁ	15/06/2019	16/06/2019	\$ 850.000

BOGOTÁ- SEDE CENTRAL A CALLE 80, TENJO, EL ROSAL, FACATATIVA, MONDOÑEDO,FUNZA, FONTIBON, AV BOYACÁ Y RETORNO SEDE CENTRAR (EN TODOS LOS LUGARES RECORRIDOS URBANOS Y RURALES-BOGOTÁ	21/06/2019	21/06/2019	\$ 500.000
SABANA DE BOGOTA-SOACHA -MOSQUERA. OBSERVACIÓN PROCESOS EROSIVOS EN EL SECTOR DE SABRINKY, SIBATE, SECTOR SAN MIGUEL APLICACIONES GENERALES A CATASTRO Y AVALUO DE TIERRAS ( EN TODOS LOS LUGARES RECORRIDOS URBANOS Y RURALES)-ZONA DE SIBATE SECTOR URBANO-BOGOTÁ	25/06/2019	25/06/2019	\$ 2.600.000
BOGOTA SEDE CALLE 40 -TOMANDO LA CALLE 80, SIBERIA,LA PUNTA,SUBACHOQUE,TABIO TENJO BOGOTA	26/06/2019	26/06/2019	\$ 650.000
BOGOTÁ -VIA LA CALERA, GUASCA,AMBALSE DE TOMINE, GUASCA,SOPO,CERRO DE PINONO(EN TODO LOS LUGARES RECORRIDOS URBANOS Y RURALES)-BOGOTÁ	28/06/2019	28/06/2019	\$ 600.000
BOGOTÁ -VIA LA CALERA, GUASCA,AMBALSE DE TOMINE, GUASCA,SOPO,CERRO DE PINONO(EN TODO LOS LUGARES RECORRIDOS URBANOS Y RURALES)-BOGOTÁ	29/06/2019	30/06/2019	\$ 1.400.000
BOGOTÁ ,GUADUAS,HONDA, ARMERO, MARIQUITA,MURILLO,NEVADO DEL RUIZ,ALVARADO,GIRARDOT, BOGOTÁ	29/06/2019	30/06/2019	\$ 3.100.000
<b>Total</b>			<b>\$ 9.700.000</b>

Tabla 13. Servicios ejecutados por la Facultad de Ingeniería Orden de Pago 12444 y 12445

<b>Facultad de Medio Ambiente y Recursos Naturales</b>			
<b>Ruta Recorrido</b>	<b>Fecha de Salida</b>	<b>Fecha Regreso</b>	<b>Valor Transporte</b>
BOGOTÁ-FUSAGASUGÁ-GIRARDOT-NARIÑO-BOGOTÁ	04/06/2019	04/06/2019	\$ 1.200.000
BOGOTÁ – CHOACHÍ - BOGOTÁ	04/06/2019	04/06/2019	\$ 500.000
BOGOTÁ – CHOACHÍ - BOGOTÁ	04/06/2019	04/06/2019	\$ 550.000
BOGOTÁ- PLANTA DE TRATAMIENTO EL DORADO - USME-BOGOTÁ	05/06/2019	05/06/2019	\$ 500.000
BOGOTÁ-GUAYABAL DE SIQUIMA, CAVERNAS DEL ENCANTO, CACHIPAY, FINCA LA LIBERTAD(VEREDA LAGUNAS VERDE), ZIPACON, BOGOTÁ	05/06/2019	06/06/2019	\$ 900.000

EDIFICIO SABIO CALDAS (BOGOTÁ)- SESQUILE-LAGUNA DE GUATAVITA- GUATAVITA-EDIFICIO SABIOCALDAS(BOGOTA): OBSERVACIÓN DE LA DEPRESIÓN MONTAÑOSA ASI COMO DE SUS BOSQUES NATIVOS; ELLO CON EL PROPÓSITO DE ANALIZAR EL ENTORNO AMBIENTAL, SOCIAL Y ECONÓMICO QUE EL FUTURO ADMINISTRADOR AMBIENTAL, TENDRÁ QUE GESTIONAR	06/06/2019	06/06/2019	\$ 700.000
EDIFICIO SABIO CALDAS (BOGOTÁ)- SESQUILE-LAGUNA DE GUATAVITA- GUATAVITA-EDIFICIO SABIOCALDAS (BOGOTÁ): OBSERVACIÓN DE LA DEPRESIÓN MONTAÑOSA ASI COMO DE SUS BOSQUES NATIVOS; ELLO CON EL PROPÓSITO DE ANALIZAR EL ENTORNO AMBIENTAL, SOCIAL Y ECONÓMICO QUE EL FUTURO ADMINISTRADOR AMBIENTAL, TENDRÁ QUE GESTIONAR	06/06/2019	06/06/2019	\$ 700.000
EL RECORRIDO INICIA EN LA SEDE DE INGENIERÍA DE LA UNIVERSIDAD Y LLEGA HASTA VILLETA, VEREDAS, SE VISITARAN LAS VEREDAS DEL MUNICIPIO Y TODAS SUS ÁREAS RURALES, AL TERMINAR LAS ACTIVIDADES EN DICHO MUNICIPIO SE REGRESARA A LA CIUDAD DE BOGOTÁ EL MISMO DÍA	06/06/2019	06/06/2019	\$ 900.000
BOGOTÁ-CUCUNUBA-BRICEÑO (PLANTA DE IBICOL)- BOGOTÁ	07/06/2019	07/06/2019	\$ 680.000
BOGOTA-SIBATE-SILVANIA-FUSAGASUGA- BOGOTA	08/06/2019	08/06/2019	\$ 700.000
BOGOTÁ, GUADUAS,PUERTO BOGOTÁ, ARMERO,MARIQUITA,DORADAL,RESERVA DEL RIO CLARO,DORADAL,EL PEÑOL, GUATAPE,MEDELLIN,DORADAL,GUADUERO, GUADUAS, BOGOTÁ	10/06/2019	10/06/2019	\$ 4.100.000
BOGOTÁ -CHOACHÍ- BOGOTÁ	11/06/2019	11/06/2019	\$ 550.000
VIA BOGOTA-LA VEGA-VIA SASAIMA-VIA VEREDAL DESTAPADA HASTA LA RESERVA SAN ANTONIO EN LA VEREDA SAN ANTONIO	11/06/2019	11/06/2019	\$ 750.000
BOGOTA-SAMACA-VILLA DE LEYIVA MUSEO PALEONTOLOGICO-OBSECATORIO ASTRONOMICO DE ZAUQUENCIPA-ECCE HOMO-BOGOTA	13/06/2019	13/06/2019	\$ 1.200.000

BOGOTA-PLANTA DE TRATAMIENTO DE AGUA TIBITOC-BOGOTA	13/06/2019	13/06/2019	\$ 500.000
BOGOTA (EDIFICIO SABIO CALDAS)-MUNICIPIO MESITAS DEL COLEGIO-CORREGIMIENTO LA VICTORIA-HACIENDA MISIONES-BOGOTA(EDIFICIO SABIO CALDAS)	14/06/2019	15/06/2019	\$ 2.000.000
BOGOTA-VILLA LEYVA-BOGOTA	14/06/2019	16/06/2019	\$ 1.700.000
BOGOTA -EMBALSE DE LA REGADERA-RECORRIDO DESDE EL NACIMIENTO DEL RIO TUNJUELITO HASTA LA DESEMBOCADURA DEL RIO BOGOTA-LOCALIDAD DE BOSA	15/06/2019	15/06/2019	\$ 700.000
BOGOTA-CHIA-BOGOTA	15/06/2019	15/06/2019	\$ 450.000
BOGOTA-PARQUE ENTRE NUBES-REPRESA SECA CANTA RANA-EMBALSE REGADERA-EMBALSE CHIZACA-VEREDA PASQUILLA-MOCHUELOS-PARQUE MINERO INDUSTRIAL DE CIUDAD BOLIVAR-RELLENO DOÑA JUANA	15/06/2019	15/06/2019	\$ 600.000
BOGOTA, SIBATE (EMBALSE DEL MUÑA), CARME DE APICALA(ANTIGUO BOTERON),GRANJA DEMOSTRATIVA CUNDAY (TOLIMA), BOGOTA	15/06/2019	15/06/2019	\$ 1.200.000
BOGOTA- COGUA-CHIQUINQUIRA-SUTAMARCHAN-RAQUIRA-SAMACA-VILLA DE LEYVA-BOGOTA	15/06/2019	15/06/2019	\$ 2.400.000
VILLETA, CAMINATA HACIA LA BOCATOMA BAGAZAL	15/06/2019	15/06/2019	\$ 900.000
SDE CENTRA- MUNICIPIO DEL COLEGIO-(+5 KM HASTA LA INSTALACIONES DE LA CONTRAL HIDROELECTRICA LA GUACA)-BOGOTA SEDE CENTRAL	15/06/2019	15/06/2019	\$ 750.000
BOGOTA-NIMAIMA-TOBIA-VILLETA-BOGOTA	16/06/2019	16/06/2019	\$ 1.500.000
SDE CENTRAL TENJO -GUACHANCIPA-BOGOTA SEDE CENTRAL	16/06/2019	16/06/2019	\$ 500.000
BOGOTA-ACUEDUCTO DE BOGOTA-TIBITOC-BOGOTA	17/06/2019	17/06/2019	\$ 500.000
BOGOTA (EDIFICIO SABIO CALDAS)-RIO CLARO-MEDELLIN-PENOL-ITAGUI-ENVIGADO-SANTAFE DE ANTIOQUIA-BOGOTA(EDIFICIO SABIO CALDAS)	18/06/2019	21/06/2019	\$ 3.700.000
BOGOTA-CHIA-BOGOTA	18/06/2019	19/06/2019	\$ 450.000

BOGOTA LA CALERA-GUASCA-VIA SUEVA-RESERVA FORESTAL CARPATOS-SOPO-BOGOTA	19/06/2019	19/06/2019	\$ 1.150.000
BOGOTA-MACHETA-VILLA DE LEYVA-BOGOTA	19/06/2019	20/06/2019	\$ 3.200.000
VIA BOGOTA-LA VEGA-VIA SASAIMA-VIA VEREDAL DESTAPADA HASTA LA RESERVA SAN ANTONIO EN LA VEREDA SAN ANTONIO	19/06/2019	19/06/2019	\$ 800.000
BOGOTA SEDE CENTRAL-GUATAPE-DON MATIA-MEDELLIN-VALLE DE ABURRA-AREA METROPOLITANA-BOGOTA SED CENTRAL	19/06/2019	19/06/2019	\$ 6.100.000
SEDE CENTRAL- LA VEGA-LAGUNA TABACAL(LLEGANDO A LA VEGA SE DESVIA EN DIRECCION HACIA LA LAGUNA DEL TABACAL)-BOGOTA SEDE CENTRAL	19/06/2019	19/06/2019	\$ 1.100.000
BOGOTA-CERROS TUTELARES DE TOCANCIPA-BOGOTA	20/06/2019	20/06/2019	\$ 640.000
BOGOTA-PLANTA DE TRATAMIENTO BIOLOFOS(FUSAGASUGA)GIRARDOT-PLANTA DE TRATAMIENTO ACUAGYR-GIRARDOT-BOGOTA-BOGOTA	20/06/2019	20/06/2019	\$ 1.100.000
BOOGTA-MELGAR-KM 5 VIA CARMEN DE APICALA-BOGOTA	20/06/2019	21/06/2019	\$ 1.350.000
BOGOTA-CHOCONTA-SECTOR RURAL DE CHOCONTA-BOGOTA	20/06/2019	21/06/2019	\$ 1.400.000
BOGOTA-CHOCONTA-SECTOR RURAL DE CHOCONTA-BOGOTA	20/06/2019	21/06/2019	\$ 1.200.000
BOGOTA-GUADUAS-PUERTO BOYACA-PUERTO PINZON-BOGOTA	21/06/2019	22/06/2019	\$ 1.500.000
BOGOTA-SILVANIA-TIBACUY-CERRO QUININI-BOGOTA	21/06/2019	21/06/2019	\$ 1.200.000
BOGOTA-LA VEGA-RIO TABACAL LAGUNA EL TABACAL-BOGOTA	21/06/2019	21/06/2019	\$ 1.200.000
BOGOTA-SUESCA(PUEBLO VEREDA AGUA CLARA)-SUESCA-REGRESO EL MISMO DIA A BOGOTA	21/06/2019	21/06/2019	\$ 1.200.000
SDE CENTRAL -VEREDA EL PARAISO-MESITAS DEL COLEGIO-BOGOTA SEDE CENTRAL	21/06/2019	21/06/2019	\$ 1.500.000
BOGOTA-LA VEGA-BOGOTA	22/06/2019	22/06/2019	\$ 800.000
BOGOTA- SAN ALFONSO-VILLA VIEJA(HUILA)	22/06/2019	22/06/2019	\$ 6.800.000
BOGOTA-CHIA-BOGOTA	22/06/2019	22/06/2019	\$ 450.000
BOGOTA MUNICIPIO LA CALERA-VEREDA AURORA ALTA-BOGOTA	22/06/2019	22/06/2019	\$ 650.000
BOGOTA CHOACHHI,PARQUE MATEREDONDO-BOGOTA	22/06/2019	22/06/2019	\$ 650.000



BOGOTA, GUADUAS, PUERTO BOGOTA, ARMERO, MARIQUITA, DORADAL, RESERVA DEL RIO CLARO, DORADAL, EL PEÑOL, GUATAPE, MEDELLIN, DORADAL, GUADUERO, GUADUAS, BOGOTA	24/06/2019	28/06/2019	\$ 3.900.000
BOGOTA-MARIQUITA (TOLIMA)-BOSQUES MUNICIPAL-BOGOTA	25/06/2019	26/06/2019	\$ 1.850.000
BOGOTA-ESPINAL-GUAMO-SALDAÑA-BOGOTA	25/06/2019	27/06/2019	\$ 2.300.000
BOGOTA-TUNJA-PAIPA-BOGOTA	25/06/2019	27/06/2019	\$ 2.000.000
BOGOTA (FACULTAD INGERIERIA)-AGUA DE DIOS(CUNDINAMARCA)-CAMINATA ECOLOGICA ALTO DE LA CRUZ-VISITA SITIOS DE INTERES AGUA DE DIOS-CAMINATA ECOLOGICA ENTR LAS VEREDAS AGUAS FIRAS E IBAÑES-VISITA SITIOS DE INTERES AGUA DE DIOS REGRESO BOGOTA(SEDE FACULTAD DE INGENIERIA)	26/06/2019	27/06/2019	\$ 4.100.000
BOGOTA-ZIPAQUIRA-COGUA-REPRESA DEL NEUSA-PARAMO DE LAGUNAS VERDE/GUERRERO-ZIPAQUIRA-BOGOTA	26/06/2019	26/06/2019	\$ 600.000
BOGOTA-DORADAL-MEDELLIN-BELLO-BARBOSA-BELLO- BARBOSA-BOGOTA	26/06/2019	28/06/2019	\$ 2.900.000
BOGOTA-NOBSA-SOGAMOSO( DIA1: VISITA INAL VERSOG, DIA 2: VISITA SIDENAL)-TIBASOSA-BOGOTA	26/06/2019	27/06/2019	\$ 1.800.000
BOGOTA-SAILVANIA-TIBACUY-CERRO-QUININI-BOGOTA	27/06/2019	27/06/2019	\$ 1.200.000
BOGOTA SALIDA POR LA CALLE 80 HACIA LA VEGA, SE LLEGARA FINALMENTE A LA VEGA DONDE SE VISITARA LA LAGUNA TABACAL.REGRESO A BOGOTA POR LA MISMA VIA CALLE 80	27/06/2019	27/06/2019	\$ 680.000
BOGOTA-REPRESA APOSENTOS(SOPO)-BOGOTA	28/06/2019	28/06/2019	\$ 600.000
BOGOTA-LA CALERA-PARQUE NACIONAL NATURAL CHINGAZA-LA CALERA BOGOTA	28/06/2019	28/06/2019	\$ 1.100.000
BOGOTA-GIRARDOT-BOGOTA	28/06/2019	28/06/2019	\$ 1.280.000
BOGOTA-VILLA DE LEYVA-BOGOTA	28/06/2019	28/06/2019	\$ 1.700.000
BOGOTA-FACATATIVA-BOGOTA	28/06/2019	28/06/2019	\$ 800.000
BOGOTA-CHIQUINQUIRA-RAQUIRA-SAMACA-VILLA DE LAYVA-BOGOTA	28/06/2019	29/06/2019	\$ 1.700.000
BOGOTA, SIBATE (EMBALSE DEL MUÑA), CARMEN DE APICALA (ANTIGUO BOTADERO), GRANJA DEMOSTRATIVA CUNDAY(TOLIMA)-BOGOTA	29/06/2019	29/06/2019	\$ 1.100.000
BOGOTA-MUNICIPIO LA CALERA-VEREDA-EL MANZANO-BOGOTA	29/01/1900	29/06/2019	\$ 500.000

BOGOTÁ-MESITAS DELCOLEGIO SECTOR RURAL-BOGOTÁ	29/06/2019	29/06/2019	\$ 650.000
BOGOTÁ-SEDE CALLE 40- PAIPA-BOGOTÁ	17/06/2019	19/06/2019	\$ 1.300.000
<b>Total</b>			<b>\$ 97.830.000</b>

Tabla 14. Servicios ejecutados por la Facultad de Medio Ambiente y Recursos Naturales Orden de Pago 12444 y 12445

Facultad Tecnológica			
Ruta Recorrido	Fecha de Salida	Fecha Regreso	Valor Transporte
BOGOTÁ -PARQUE CHICAQUE- BOGOTÁ	01/06/2019	01/06/2019	\$ 600.000
BOGOTÁ-PLANTA DE TRATAMIENTO TIBITOC(VIA BRICEÑO ZIPAQUIRA)-BOGOTÁ	20/06/2019	20/06/2019	\$ 650.000
BOGOTÁ-PLANTA DE TRATAMIENTO TIBITOC(VIA BRICEÑO ZIPAQUIRA)-BOGOTÁ	27/06/2019	27/06/2019	\$ 650.000
<b>Total</b>			<b>\$ 1.900.000</b>

Tabla 15. Servicios ejecutados por la Facultad Tecnológica Orden de Pago 12444 y 12445

Facultad de Medio Ambiente y Recursos Naturales			
Ruta Recorrido	Fecha de Salida	Fecha Regreso	Valor Transporte
BOGOTÁ( FACULTAD INGENIERÍA)-AGUA DE DIOS (CUNDINAMARCA)- CAMINATA ECOLOGÍA AL ALTO DE LA CRUZ-VISITA SITIOS DE INTERÉS AGUA DE DIOS- CAMINATA ECOLÓGICA ENTRE LAS VERDADES AGUAS FRÍAS E IBAÑEZ- VISITA SITIOS DE INTERÉS AGUA DE DIOS-REGRESO, BOGOTÁ( SEDE FACULTAD DE INGENIERÍA)	01/07/2019	02/07/2019	\$ 4.300.000
BOGOTÁ-VILLA VIEJA-GARZÓN-EL AGRADO- PRECTO EL QUIMBO-PITALITO-MOCHA- VILLA GARZÓN - BOGOTÁ	02/07/2019	10/07/2019	\$ 11.500.000
BOGOTÁ-CAJAMARCA-CÓRDOBA- MONTENEGRO- LA TEBAIDA-QUIMBAYA (GRENJA DE MAMA LULU-ARMENIA- QUIMBAYA-CAJAMARCA-BOGOTÁ	02/07/2019	04/07/2019	\$ 6.200.000
RECORRIDO EN LAS VEREDAS MOCHUELOS ALTO, MOCHUELO BAJO, PASQUILLA, SANTA BÁRBARA, SANTA ROSA Y LAS MERCEDES DE LA LOCALIDAD DE CIUDAD BOLÍVAR	02/07/2019	02/07/2019	\$ 450.000
BOGOTÁ-GUATAPE-ENVIGADO-MEDELLÍN-BOGOTÁ	02/07/2019	05/07/2019	\$ 6.100.000

BOGOTÁ(EDIFICIO SABIO CALDAS)- GIRARDOT(RUTA LA MESA) - CHICORAL (TOLIMA)-ESPINAL(TOLIMA)- SALDAÑA(TOLIMA)	03/07/2019	04/07/2019	\$ 4.600.000
BOGOTÁ - GARAGOA (VISITA A LA CORPORACIÓN)-ZONA RURAL GRARAGOA- BOGOTÁ	03/07/2019	03/07/2019	\$ 950.000
BOGOTÁ -CHÍA- BOGOTÁ	03/07/2019	03/07/2019	\$ 450.000
BOGOTÁ- CHÍA- BOGOTÁ	03/07/2019	03/07/2019	\$ 450.000
BOGOTÁ- SAMACA-ZONA RURAL-SAMACA- SAMACA -BOGOTÁ	04/07/2019	04/07/2019	\$ 1.100.000
BOGOTA, GARAGOA-SANTA MARIA-BOGOTA	04/07/2019	05/07/2019	\$ 1.300.000
SEDE CENTRAL-RELLENO SANITARIO DOÑA JUANA-NEUMOCON-TUNJA-RAQUIRA-VILLA DE LEYVA- BOGOTÁ SEDE CENTRAL	04/07/2019	06/07/2019	\$ 4.600.000
BOGOTA-FUNZA-MOSQUERA-FACATATIVA- BOGOTA	05/07/2019	05/07/2019	\$ 400.000
PLANTA DE SACRIFICIO CHÍA	05/07/2019	05/07/2019	\$ 450.000
BOGOTA-LA MESA-ANAPOIMA-SAN ANTONIO DE TENA-BOGOTÁ	06/07/2019	06/07/2019	\$ 600.000
BOGOTÁ, PACHO,VILLA GÓMEZ ,PAIME Y RECORRIDO VEREDAS	06/07/2019	07/07/2019	\$ 1.500.000
BOGOTÁ-VILLA PINZÓN -PARAMO GUACHENEQUE-VILLA PINZÓN-CHOCONTA- GACHANZIPIA-BRICEÑO-ZIPAQUIRA- BOGOTÁ-TENA-LA MEZA-GIRARDOT- TOCAIMA-APULO-LA MEZA-MUÑA-BOGOTÁ	06/07/2019	07/07/2019	\$ 1.700.000
SEDE CENTRAL-MOSQUERA(SABRINSKY, LAGUNA LA HERRERA)-APULO- GIRARDOT(EMBARCADERO)-BOGOTÁ SEDE CENTRAL	06/07/2019	06/07/2019	\$ 1.800.000
BOGOTA-TUNJA-PAIPA-DUITAMA- SOGAMOSO-BOGOTA	08/07/2019	10/07/2019	\$ 2.000.000
BOGOTA-NOBSA-SOGAMOSO (DIA1: VISITA INALVERSOG, DIA2: VISITA SIDENAL- TIBASOSA-BOGOTA	09/07/2019	10/07/2019	\$ 1.800.000
BOGOTA-GUATAVITA-PARQUE GUATAVITA- BOGOTA	09/07/2019	09/07/2019	\$ 600.000
SEDE CENTRAL-EMBALSE LA REGADERA- ACUEDUCTO PLANTA EL DORADO-BOGOTÁ SEDE CENTRAL	10/07/2019	10/07/2019	\$ 600.000
BOGOTÁ-TENA-LAGUNA PEDRO PABLO- TENA-BOGOTÁ	10/07/2019	11/07/2019	\$ 900.000
BOGOTÁ(EDIFICIO SABIO CALDAS)-PARQUE NATURAL CHICAQUE- BOGOTÁ (EDIFICIO SABIO CALDAS)	11/07/2019	12/07/2019	\$ 1.800.000
BOGOTÁ-MARIQUITA(TOLIMA)-BOSQUES MUNICIPALES-BOGOTÁ	11/07/2019	12/07/2019	\$ 1.850.000

BOGOTÁ EMBALSE DE SAN RAFAEL LA CALERA-EMBALSE DE TOMINE-GUATAVITA-SESQUILLE-NEUMOCON- BOGOTÁ	11/07/2019	11/07/2019	\$ 1.400.000
BOGOTÁ -CHINGAZA-(MONTERREDONDO) BOGOTÁ	11/07/2019	11/07/2019	\$ 700.000
BOGOTÁ- MEDELLÍN -LAGUNA DE GUATAPE-MEDELLÍN Y ALREDEDORES-BOGOTÁ	11/07/2019	15/07/2019	\$ 9.000.000
SEDE CENTRAL- VILLAVICENCIO-RETREPO-BOGOTA-SEDE CENTRAL	11/07/2019	13/07/2019	\$ 4.400.000
SEDE CENTRAL - PLANTA TIBITOC(VIA SOPO-ZIPAQUIRA)-BOGOTA SEDE CENTRAL	11/07/2019	11/07/2019	\$ 700.000
BOGOTÁ- LA VEGA- VÍA LA VEGA/ SASAIMA HASTA ESCUELA DE LA VEREDA SAN ANTONIO-LA VEGA-BOGOTÁ	12/07/2019	12/07/2019	\$ 700.000
BOGOTÁ-SOACHA-IBAGUE-CAJAMARCA-CALARCA-FREMTE DE COSECHA CARTÓN DE COLOMBIA CALARCA-IBAGUE -BOGOTÁ	12/07/2019	12/07/2019	\$ 2.600.000
BOGOTÁ-BOJACA-FINCA UBICADA A 10 MIN DEL CASCO URBANO-BOGOTÁ	12/07/2019	12/07/2019	\$ 650.000
SAN ANTONIO DE TEQUENDAMA,MESITAS DEL COLEGIO, LA MESA	12/01/1900	13/07/2019	\$ 950.000
PLANTA DE SACRIFICIO CHÍA	12/07/2019	12/07/2019	\$ 450.000
SEDE CENTRAL -PLANTA TIBITOC(VIA SOPO-ZIPAQUIRA) BOGOTA SEDE CENTRAL	12/07/2019	12/07/2019	\$ 700.000
BOGOTÁ- TOBIA- BOGOTÁ	12/07/2019	13/07/2019	\$ 1.300.000
BOGOTÁ-USME-EMBALSE LA REGADERA-EMBALSE DE CHISACA-PASQUILLA-MOCHUELO-BOGOTÁ	13/07/2019	13/07/2019	\$ 1.500.000
BOGOTÁ-GUASCA-VILLA PINZÓN-BOGOTÁ	13/07/2019	13/07/2019	\$ 700.000
BOGOTÁ-SAN CAYETANO VIEJO-SANCAYETANO NUEVO-BOGOTÁ	13/07/02019	13/09/2019	\$ 950.000
BOGOTÁ-LA MESA-ANAPOIMA-APILO-TOCAIMA-GIRARDOT-BOGOTÁ	13/07/2019	13/07/2019	\$ 1.100.000
BOGOTÁ PACHO, VILLAGOMEZ, PAIME Y RECORRIDO VEREDAS	13/07/2019	14/07/2019	\$ 1.500.000
SEDE CENTRAL-COGUA-BOGOTA SEDE CENTRAL	13/07/2019	13/07/2019	\$ 450.000
SAN ANTONIO DE TEQUENDAMA,MESITAS DEL COLEGIO, LA MESA-BOGOTÁ	14/07/2019	15/07/2019	\$ 950.000
BOGOTÁ-CUENCA RIO COMBEIMA-SANTA ROSA DE CABAL-BUGA-RESTREPO VALLE-BUGA.TULUA-ANA LUCIA-TULUA-CALI-VALLE DE CAUCA-BOGOTÁ	16/07/2019	24/07/2019	\$ 16.000.000

BOGOTÁ-TUNJA, VOMBITA-GACHANCIPA-BOGOTÁ	18/07/2019	18/07/2019	\$ 1.500.000
BOGOTÁ-GUASCA-RESERVA FORESTAL SAN ANTONIO-LA VEGA-BOGOTÁ	19/07/2019	19/07/2019	\$ 680.000
BOGOTÁ-LA VEGA-VIA LA VEGA/SASAIMA HASTA ESCUELA DE LA VEREDA SAN ANTONIO-LA VEGA-BOGOTÁ	19/07/2019	19/07/2019	\$ 700.000
BOGOTÁ-FUSA-BOQUERON-MELGAR-PANDI-BOGOTÁ	19/07/2019	19/07/2019	\$ 700.000
BOGOTÁ-MARIQUITA(TOLIMA)-BOSQUES MUNICIPALES-BOGOTÁ	22/07/2019	22/07/2019	\$ 2.100.000
BOGOTÁ-SANTA ROSA DE VITERBO(ZONA RURAL PLANTACIONES EUCALIPTO)-BOGOTÁ	25/07/2019	25/07/2019	\$ 1.480.000
BOGOTÁ-RECORRIDOS URBANOS-BOGOTÁ	08/08/2019	09/08/2019	\$ 1.560.000
<b>Total</b>			<b>\$ 113.420.000</b>

Tabla 16. Servicios ejecutados por la Facultad de Medio Ambiente y Recursos Naturales Orden de Pago 12137

## 5. ESTADO DE CARTERA

La siguiente tabla muestra los pagos realizados; clasificados por Órdenes de Pago con su respectiva fecha de registro y el total del valor pagado:

Número de OP	Fecha Registro	Valor
7912	05-jul-18	\$ 42.900.000
6784	10-jul-18	\$ 303.350.000
13453	02-nov-18	\$ 51.160.000
16571	24-dic-18	\$ 127.050.000
1671	12-mar-19	\$ 41.450.000
4328	06-may-19	\$ 74.460.000
7183	08-jul-19	\$ 14.190.000
7323	15-jul-19	\$ 8.960.000
7324	15-jul-19	\$ 19.500.000
11632	04-oct-19	\$ 3.900.000
11846	18-oct-19	\$ 15.250.000
11868	18-oct-19	\$ 41.670.000
12137	24-oct-19	\$ 113.420.000
12444	29-oct-19	\$ 173.980.000
12445	29-oct-19	\$ 1.900.000
<b>Total general</b>		<b>\$ 1.033.140.000</b>

Tabla 17. Relación Órdenes de Pago y Valores.

CONCEPTO	VALOR	PORCENTAJE
Valor Total del Contrato	\$ 1.299.975.000	100,00%
Valor Servicios Ejecutados ago-oct 2019	\$ 95.790.000	7,37%
Ejecutado acumulado	\$ 1.194.760.000	91,90%
Pendiente por ejecutar	\$ 105.215.000	8,09%
Valor Pagado ago-oct 2019	\$ 350.120.000	26,93%
Valor Pagado a la Fecha	\$ 1.033.140.000	79,47%
Ejecución en tiempo	537 Días	99,44%

Tabla 18. Resumen Porcentajes de Ejecución

## 6. DETALLES ÓRDENES DE PAGO

Se presentan los detalles de las Órdenes de Pago generadas para este contrato:

### 084 de Octubre de 2019 Orden de Pago No. 11632

Factura	Dependencia y/o Facultad	Rubro Presupuestal	Número RP	Valor a afectar
22	Vicerrectoría Académica	Vicerrectoría Académica	7844-2018	\$ 3.900.000
<b>TOTAL A PAGAR</b>				<b>\$ 3.900.000</b>

Tabla 19. Detalles Factura Orden de Pago No. 11632-2019

### 18 de Octubre de 2019 Orden de Pago No. 11846

Factura	Dependencia y/o Facultad	Rubro Presupuestal	Número RP	Valor a afectar
19	Facultad de Medio Ambiente y Recursos Naturales	Servicios de Transporte de Pasajeros	5306-2019	\$ 15.200.000
<b>Total a Pagar</b>				<b>\$ 15.200.000</b>

Tabla 20. Detalles Factura Orden de Pago No. 11846-2019

**18 de Octubre de 2019**  
**Orden de Pago No. 11868**

<b>Factura</b>	<b>Dependencia y/o Facultad</b>	<b>Rubro Presupuestal</b>	<b>Número RP</b>	<b>Valor a afectar</b>
20	Facultad de Ciencias y Educación	Practicas Académicas Facultad de Ciencia Y Educación	3189	\$ 11.700.000
	Facultad de medio Ambiente y Recursos Naturales	Practicas Académicas de medio Ambiente y Recursos Naturales	3186	\$ 28.600.000
	Centro de Bienestar Universitario	Bienestar Universitario	7845	\$ 1.370.000
<b>Total a Pagar</b>				<b>\$ 41.670.000</b>

Tabla 21. Detalles Factura Orden de Pago No. 11868-2019

**24 de Octubre de 2019**  
**Orden de Pago No. 12137**

<b>Factura</b>	<b>Dependencia y/o Facultad</b>	<b>Rubro Presupuestal</b>	<b>Número RP</b>	<b>Valor a afectar</b>
13	Facultad de Medio Ambiente y Recursos Naturales	Practicas Académicas de Medio Ambiente y Recursos Naturales	3186-2018	\$ 113.420.000
<b>Total a Pagar</b>				<b>\$ 113.420.000</b>

Tabla 22. Detalles Factura Orden de Pago No. 12137-2019

**29 de Octubre de 2019**  
**Orden de Pago No. 12444 y 12445**

<b>Factura</b>	<b>Dependencia y/o Facultad</b>	<b>Rubro Presupuestal</b>	<b>Número RP</b>	<b>Valor a afectar</b>
25	Facultad de Ciencias Y Educación	Practicas Académicas Facultad de Ciencia y Educación	4168-2019	\$ 66.450.000
	Facultad de Medio Ambiente y Recursos Naturales	Practicas Académicas de Medio Ambiente y Recursos Naturales	4159-2019	\$ 97.830.000
	Facultad de Ingeniería	Practicas Académicas Facultad de Ingeniería	4165-2019	\$ 9.700.000
	Facultad Tecnológica	Practicas Académicas Facultad Tecnológica	4166-2019	\$ 1.900.000
<b>Total a Pagar</b>				<b>\$ 175.880.000</b>

Tabla 23. Detalles Factura Orden de Pago No. 12444 y 12445-2019

## 7. FORTALEZAS DEL PROCESO

- Centralización de la supervisión, garantizando organización y manejo adecuado de los recursos de cada una de las dependencias.
- Se Eliminan los intermediarios en el proceso de solicitar transporte para las practicas académica.
- Garantizar el precio más económico del mercado, teniendo en cuenta los requerimientos de cada una de las dependencias.

## 8. CONCLUSIONES GENERALES

- El valor total de los servicios ejecutados durante los meses de Agosto, Septiembre y Octubre 2019 es de **NOVENTA Y CINCO MILLONES SETECIENTOS NOVENTA MIL PESOS M/CTE (\$95.790.000)** correspondiente al 7,37% del valor total del contrato.
- A corte del mes de octubre de 2019 se ejecutó en total un 91,09% del valor total del contrato
- A corte del mes de octubre de 2019 la Universidad ha cumplido con un pago total de **MIL TREINTA Y TRES MILLONES CIENTO CUARENTA MIL PESOS M/CTE (\$1.033.140.000)** corresponde al 79,47% por ejecución de prácticas académicas del valor total del Contrato.
- El valor por ejecutar es de **CIENTO CINCO MILLONES DOSCIENTOS QUINCE MIL PESOS M/CTE (\$105.215.000)**, que corresponde al 8,09% del valor total del contrato.
- El avance en tiempo del contrato es de **537 días** correspondiente al **99,44%** a fecha de corte de 30 de Octubre de 2019.



**ÁLVARO ESPINEL ORTEGA**  
**Vicerrector Administrativo y Financiero**  
**Supervisor Contrato de Prestación de Servicios No.1075 de 2018**

	NOMBRE	CARGO	FIRMA
PROYECTÓ	Manuel F. Ortiz	CPS Vicerrectoría Administrativa y Financiera	<i>M.F. Ortiz</i>
REVISÓ	Carlos H. Castellanos B.	CPS Vicerrectoría Administrativa y Financiera	<i>[Signature]</i>