

11/4/20



UNIVERSIDAD DISTRITAL
FRANCISCO JOSE DE CALDAS

Bogotá D.C., Abril 08 de 2018

JDRF-0345-19

UNIVERSIDAD DISTRITAL FRANCISCO JOSE DE CALDAS 08-04-2019 09:35:3
Al Contestar Cite este Nro.:2019IE9885 O 1 Fol:29 Anex:0
Origen: Sd:120 - DIVISION DE RECURSOS FISICOS/ARANZALEZ GARCIA RAFAEL ENRIQUE
Destino: VICERRECTORIA ADMINISTRATIVA Y FINANCIERA/CASAS DIAZ
Asunto: EVALUACION PROCESO DE ADJUDICACION ASEO - COLOMBIA COMRPA EFIC
Observ.: VIGENCIA 2019

Doctor
JOSÉ VICENTE CASAS DÍAZ
Vicerrector Administrativo y Financiero
La Ciudad.

**Ref. EVALUACIÓN COTIZACIONES VIGENCIA 2019
ASEO Y CAFETERÍA COLOMBIA COMPRA EFICIENTE**

Respetado Doctor Casas:

Realizada la revisión de las cotizaciones (**15 proveedores**) en su dependencia con fecha Viernes **Abril 08/2019**, me permito presentar la **EVALUACIÓN** dentro de los parámetros establecidos por Colombia Compra Eficiente en el Acuerdo Marco de Precios.

De igual forma, al momento de comparar las cotizaciones y realizada las verificaciones del caso y teniendo en cuenta la **condición** en donde la entidad compradora debe elegir la cotización que ofrezca el Servicio Integral de Aseo y Cafetería en todas las Sedes requeridas, ajustado a la guía para contratar y que haya cotizado al **menor valor total relacionado en la Solicitud de Cotización**, la empresa que se ajusta e identifica con esa instrucción es **SERVILIMPIEZA S.A.**

Sin otro en particular.

Atentamente,

RAFAEL ENRIQUE ARANZÁLEZ GARCÍA
Jefe División de Recursos Físicos

Anexos: Folios (29)

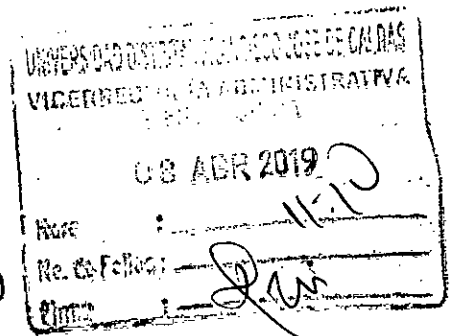

DOCUMENTO	NOMBRE	CARGO	FIRMA
PROYECTÓ	División de Recursos Físicos		
REVISÓ	Rafael Enrique Aranzález García	Jefe	



UNIVERSIDAD DISTRITAL FRANCISCO JOSÉ DE CALDAS

División de Recursos Físicos
 PROCESO DE EVALUACIÓN COTIZACIONES
 Abril 05 de 2019

N°	PROVEEDOR	NIT	EVENTO COTIZACIÓN	COSTO PRESENTADO	OBSERVACIONES							
					PRECIOS SERVICIO PERSONAL	RECARGO POR TRABAJO NOCTURNO	BIENES DE ASEO Y CAFETERÍA	PRECIO SERVICIOS ESPECIALES	% IITV	IVA	GRAVAMENES ADICIONALES	OBSERVACIONES
1	EASYCLEAN G&E S.A.S.	860.522.931-2	2272758	\$ 2.794.282.153,85	CUMPLE	CUMPLE	CUMPLE	CUMPLE	CUMPLE	CUMPLE	CUMPLE	NINGUNA
2	ARIOS COLOMBIA S.A.S.	900.183.528-6	0	\$ 0,00	NO PRESENTÓ COTIZACIÓN							
3	ASEOS COLOMBIANOS ASEOCOLBA S.A.	800.146.077-6	2273460	\$ 2.834.456.895,47	CUMPLE	NO CUMPLE	CUMPLE	CUMPLE	CUMPLE	CUMPLE	CUMPLE	No presenta los costos por recargo nocturno con la cantidad de operarios solicitada por la Universidad y de acuerdo con el perfil.
4	SERVICIO INTEGRAL TALENTOS LTDA.	900.420.053-1	0	\$ 0,00	NO PRESENTÓ COTIZACIÓN							
5	CENTRO ASEO MANTENIMIENTO PROFESIONAL S.A.S.	900.073.254-1	0	\$ 0,00	NO PRESENTÓ COTIZACIÓN							
6	CLEANER S.A.	800.041.433-3	2272631	\$ 3.080.506.802,68	NO ESTÁ DENTRO DEL LÍMITE PRESUPUESTAL ESTABLECIDO EN EL PROCESO							RECHAZADA
7	N&R Integral Service Company S.A.S.	900.064.747-2	0	\$ 0,00	NO PRESENTÓ COTIZACIÓN							
8	CONSERVES INMOBILIARIOS LTDA.	800.093.388-2	2272097	\$ 3.734.776.102,38	NO ESTÁ DENTRO DEL LÍMITE PRESUPUESTAL ESTABLECIDO EN EL PROCESO							RECHAZADA
9	FLÓREZ & ÁLVAREZ S.A.S.	807.003.866-2	2273447	\$ 5.460.957.606,27	NO ESTÁ DENTRO DEL LÍMITE PRESUPUESTAL ESTABLECIDO EN EL PROCESO							RECHAZADA
10	UNIÓN TEMPORAL SERVICOL 2016	800.019.902-4	0	\$ 0,00	NO PRESENTÓ COTIZACIÓN							
11	LADONSA LABORES DOTACIONES INDUSTRIALES S.A.S	800.242.738-7	2273405	\$ 2.819.499.512,12	CUMPLE	Verificar	CUMPLE	CUMPLE	CUMPLE	CUMPLE	CUMPLE	Se debe realizar la verificación y validación de los costos por recargo nocturno con la cantidad de operarios solicitada por la Universidad y de acuerdo con el perfil, teniendo en cuenta lo consagrado en el Código Sustantivo del Trabajo.
12	Mr. CLEAN S.A.	800.062.177-2	0	\$ 0,00	NO PRESENTÓ COTIZACIÓN							
13	REPRESENTACIONES E INVERSIONES ELITE LTDA	800.067.956-6	2272457	\$ 4.319.669.072,24	NO ESTÁ DENTRO DEL LÍMITE PRESUPUESTAL ESTABLECIDO EN EL PROCESO							RECHAZADA
14	ASEOCOLBAS LTDA.	860.518.600-4	0	\$ 0,00	NO PRESENTÓ COTIZACIÓN							
15	SERDÁN S.A.	860.068.255-4	2271623	\$ 12.305.753.785,46	NO ESTÁ DENTRO DEL LÍMITE PRESUPUESTAL ESTABLECIDO EN EL PROCESO							RECHAZADA
16	SERVILIMPIEZA S.A.	800.148.041-0	2273446	\$ 2.624.317.804,57	CUMPLE	CUMPLE	CUMPLE	CUMPLE	CUMPLE	CUMPLE	CUMPLE	NINGUNA
17	ASEOVIL LTDA.	830.085.640-1	0	\$ 0,00	NO PRESENTÓ COTIZACIÓN							
18	SERVIASEO S.A.	860.067.479-2	2272622	\$ 2.877.860.303,11	CUMPLE	Verificar	CUMPLE	CUMPLE	CUMPLE	CUMPLE	CUMPLE	Se debe realizar la verificación y validación de los costos por recargo nocturno con la cantidad de operarios solicitada por la Universidad y de acuerdo con el perfil, teniendo en cuenta lo consagrado en el Código Sustantivo del Trabajo.
19	COMPAÑÍA DE ASEOS ASEOCAR LTDA.	890.107.386-8	0	\$ 0,00	NO PRESENTÓ COTIZACIÓN							
20	SERVICIOS DE ASEO, CAFETERÍA Y MANTENIMIENTO INSTITUCIONAL OUTSOURCING SEASIN LIMITADA	900.229.503-2	2272818	\$ 2.849.444.789,68	CUMPLE	NO CUMPLE	CUMPLE	CUMPLE	CUMPLE	CUMPLE	CUMPLE	No presenta los costos por recargo nocturno con la cantidad de operarios solicitada por la Universidad y de acuerdo con el perfil.
21	SERVIESPECIALES S.A.S.	890.331.277-2	2271822	\$ 3.607.405.525,50	NO ESTÁ DENTRO DEL LÍMITE PRESUPUESTAL ESTABLECIDO EN EL PROCESO							RECHAZADA
22	UNIÓN TEMPORAL ASEO COLOMBIA	900.453.988-1	2273593	\$ 2.906.602.294,34	CUMPLE	Verificar	CUMPLE	CUMPLE	CUMPLE	CUMPLE	CUMPLE	Se debe realizar la verificación y validación de los costos por recargo nocturno con la cantidad de operarios solicitada por la Universidad y de acuerdo con el perfil de Operario Auxiliar (4 servicios), teniendo en cuenta lo consagrado en el Código Sustantivo del Trabajo.
23	ECO SERVIR S.A.S.	900.335.341-1	0	\$ 0,00	NO PRESENTÓ COTIZACIÓN							
24	UNIÓN TEMPORAL BIOLIMPIEZA	900.388.536-6	2270683	\$ 4.762.812.998,06	NO ESTÁ DENTRO DEL LÍMITE PRESUPUESTAL ESTABLECIDO EN EL PROCESO							RECHAZADA
25	UNIÓN TEMPORAL EMINSER-SOLOASEO 2016	830.035.037-4	0	\$ 0,00	NO PRESENTÓ COTIZACIÓN							
26	UNIÓN TEMPORAL SERVIEFICIENTE 2016	830.073.512-3	2272985	\$ 5.384.401.928,52	NO ESTÁ DENTRO DEL LÍMITE PRESUPUESTAL ESTABLECIDO EN EL PROCESO							RECHAZADA
27	BRILLASEO S.A.S.	890.327.601-0	0	\$ 0,00	NO PRESENTÓ COTIZACIÓN							

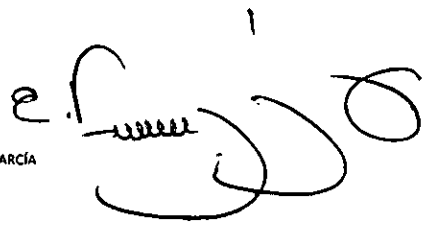

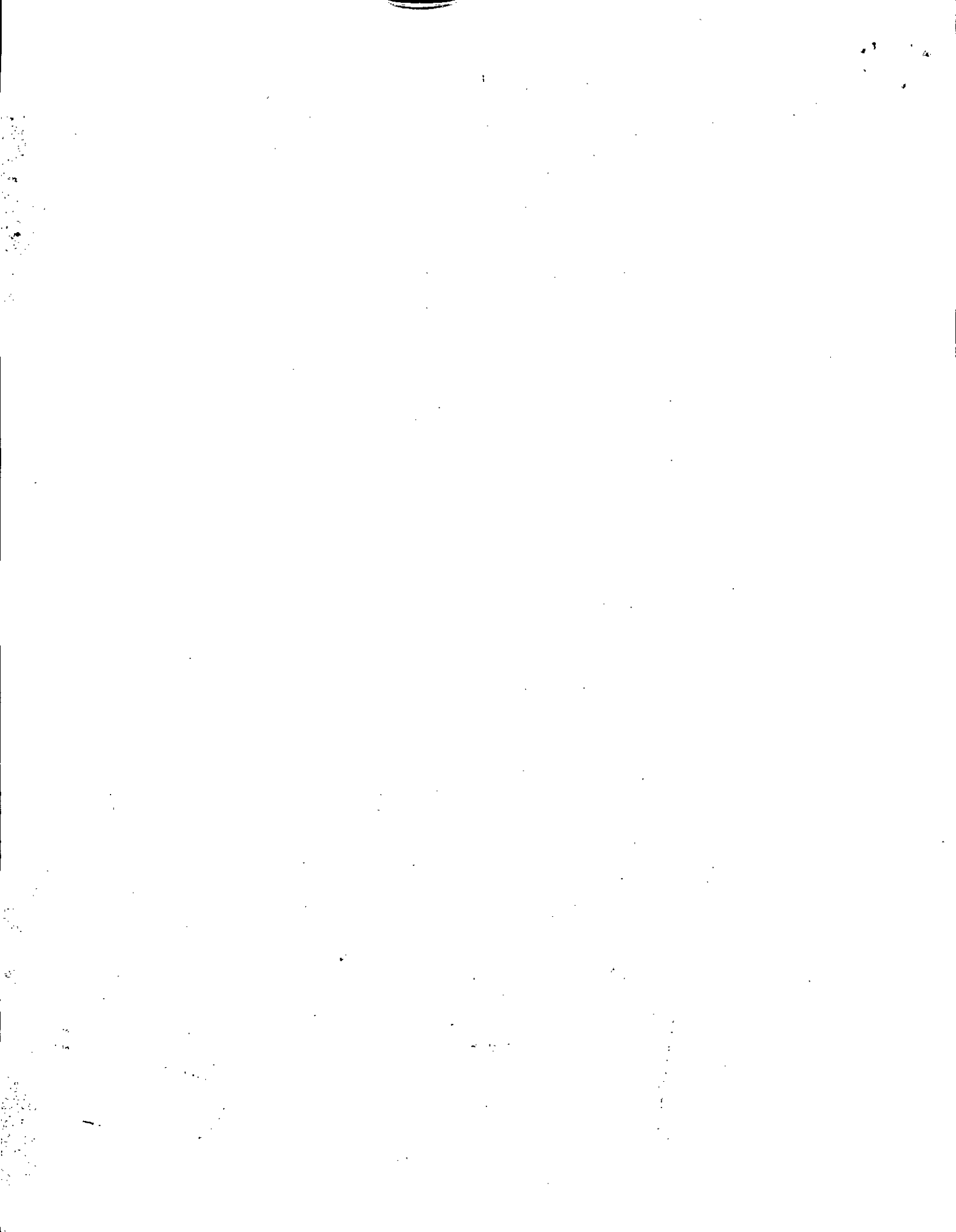

Resumen de la cotización

Nombre del Proveedor:	EASYCLEAN G&E S.A.S.	¿Cotizo todas las Sedes?	SI	Si seleccionó "No" indique cuales no cotiza
NIT	860.522.931-2	PROYECCIÓN ASEO Y CAFETERÍA - ABRIL 16 A NOVIEMBRE 15/2019		

Paquete de Servicios										Valores	
Item	Categoría	Servicio	Característica 1	Disponibilidad	Cantidad	PRECIO PISO	PRECIO TECHO	PRECIO CATÁLOGO	PRECIO COTIZACIÓN	PRECIO CON DESCUENTO	APROBADO
1	Servicio de Personal	Operario de aseo y cafetería	Operario de aseo y cafetería	Tiempo Completo	192	\$1.412.515,00	\$1.986.349,00	\$1.454.889,97	\$1.454.890,00	\$1.465.264,52	\$ 281.330.787,84
2	Servicio de Personal	Operario auxiliar	Operario auxiliar	Tiempo Completo	16	\$1.460.559,00	\$2.118.771,00	\$1.504.376,02	\$1.504.376,00	\$1.515.102,70	\$ 24.241.643,20
3	Servicio de Personal	Operario auxiliar capacitado para trabajo en alturas nivel básico	Operario auxiliar capacitado para trabajo en alturas nivel básico	Tiempo Completo	9	\$1.460.559,00	\$2.217.263,00	\$1.752.671,09	\$1.752.671,00	\$1.515.102,70	\$ 13.635.924,30
4	Servicio de Personal	Jardinero capacitado para trabajo en alturas nivel básico	Jardinero capacitado para trabajo en alturas nivel básico	Tiempo Completo	2	\$1.460.559,00	\$2.535.559,00	\$1.752.671,09	\$1.752.671,00	\$1.515.102,70	\$ 3.030.205,40
5	Servicio de Personal	Jardinero	Jardinero	Tiempo Completo	1	\$1.460.559,00	\$2.383.618,00	\$1.752.671,09	\$1.752.671,00	\$1.515.102,70	\$ 1.515.102,70
6	Servicio de Personal	Coordinador de tiempo completo	Coordinador de tiempo completo	Tiempo Completo	1	\$1.412.515,00	\$3.310.581,00	\$1.695.017,44	\$1.695.017,00	\$1.465.264,52	\$ 1.465.264,52
7	Servicios Especiales	Jardinería			82.693			\$215,15	\$209,42	\$4,34	\$ 358.887,62
8	Servicios Especiales	Fumigación			117.232			\$238,68	\$232,33	\$4,82	\$ 565.058,24
9		AIU						6,00%	1,00%	1,00%	\$ -

V. O. R.

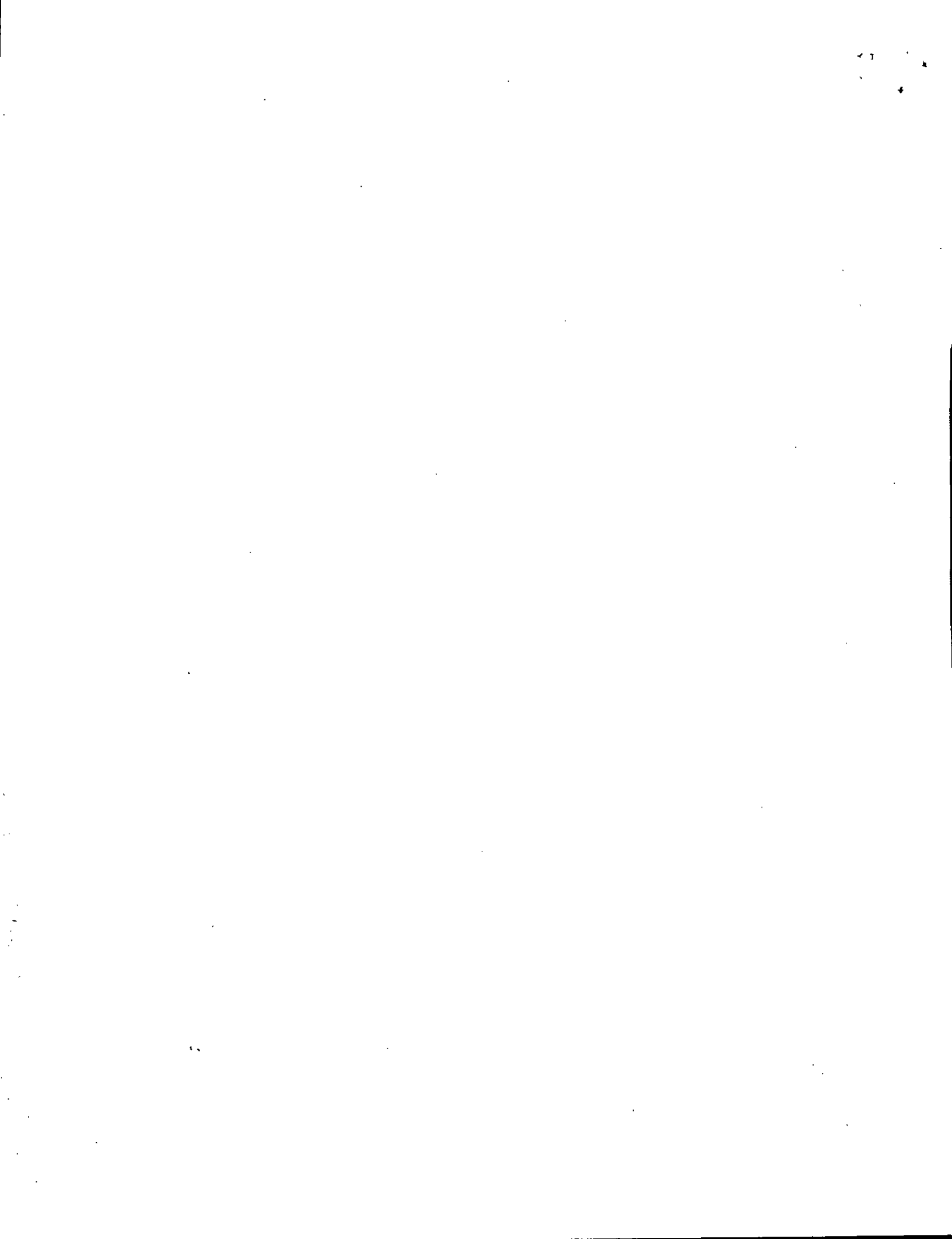

Resumen de la cotización

Nombre del Proveedor.	ASEOS COLOMBIANOS ASEOCOLBA S.A.	¿Cotizo todas las Sedes?	SI	Si seleccionó "No" indique cuales no cotiza	
NIT	800.146.077-6	PROYECCIÓN ASEO Y CAFETERÍA - ABRIL 16 A NOVIEMBRE 15/2019			

Paquete de Servicios										Valores	
Item	Categoría	Servicio	Característica 1	Disponibilidad	Cantidad	PRECIO PISO	PRECIO TECHO	PRECIO CATÁLOGO	PRECIO COTIZACIÓN	PRECIO CON DESCUENTO	APROBADO
1	Servicio de Personal	Operario de aseo y cafetería	Operario de aseo y cafetería	Tiempo Completo	192	\$1.412.515,00	\$1.986.349,00	\$1.664.088,66	\$1.664.089,00	\$1.501.823,06	\$ 288.350.027,52
2	Servicio de Personal	Operario auxiliar	Operario auxiliar	Tiempo Completo	16	\$1.460.559,00	\$2.118.771,00	\$1.664.088,66	\$1.664.089,00	\$1.553.610,06	\$ 24.857.760,96
3	Servicio de Personal	Operario auxiliar capacitado para trabajo en alturas nivel básico	Operario auxiliar capacitado para trabajo en alturas nivel básico	Tiempo Completo	9	\$1.460.559,00	\$2.217.263,00	\$1.939.805,25	\$1.939.805,00	\$1.811.021,27	\$ 16.299.191,43
4	Servicio de Personal	Jardinero capacitado para trabajo en alturas nivel básico	Jardinero capacitado para trabajo en alturas nivel básico	Tiempo Completo	2	\$1.460.559,00	\$2.535.559,00	\$1.939.805,25	\$1.939.805,00	\$1.811.021,27	\$ 3.622.042,54
5	Servicio de Personal	Jardinero	Jardinero	Tiempo Completo	1	\$1.460.559,00	\$2.383.618,00	\$1.699.641,74	\$1.699.642,00	\$1.657.327,26	\$ 1.657.327,26
6	Servicio de Personal	Coordinador de tiempo completo	Coordinador de tiempo completo	Tiempo Completo	1	\$1.412.515,00	\$3.310.581,00	\$2.480.308,26	\$2.480.308,00	\$1.723.865,52	\$ 1.723.865,52
7	Servicios Especiales	Jardinería			82.693			\$4.314,18	\$4.199,41	\$174,25	\$ 14.409.255,25
8	Servicios Especiales	Fumigación			117.232			\$1.848,93	\$1.799,75	\$224,03	\$ 26.263.484,96
9		AIU						10,00%	4,00%	4,00%	\$ -

Vea el.

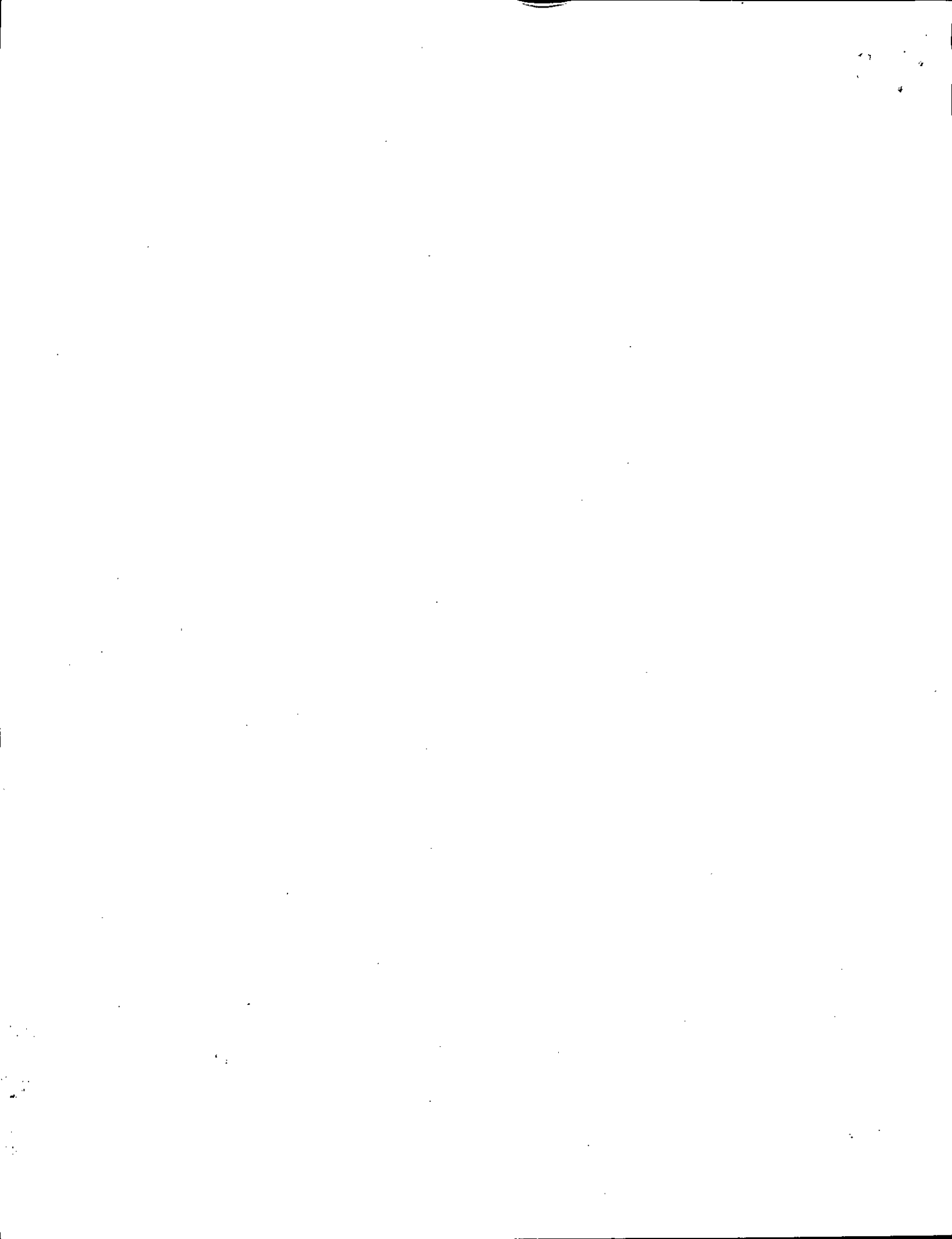

Resumen de la cotización

Nombre del Proveedor,	LADOINSA LABORES DOTACIONES INDUSTRIALES S.A.S.	¿Cotizo todas las Sedes?	SI	Si seleccionó "No" indique cuales no cotiza
NIT	800.242.738-7	PROYECCIÓN ASEO Y CAFETERÍA - ABRIL 16 A NOVIEMBRE 15/2019		

Paquete de Servicios										Valores	
Item	Categoría	Servicio	Característica 1	Disponibilidad	Cantidad	PRECIO PISO	PRECIO TECHO	PRECIO CATÁLOGO	PRECIO COTIZACIÓN	PRECIO CON DESCUENTO	APROBADO
1	Servicio de Personal	Operario de aseo y cafetería	Operario de aseo y cafetería	Tiempo Completo	192	\$1.412.515,00	\$1.986.349,00	\$1.435.335,77	\$1.435.335,00	\$1.465.264,52	\$ 281.330.787,84
2	Servicio de Personal	Operario auxiliar	Operario auxiliar	Tiempo Completo	16	\$1.460.559,00	\$2.118.771,00	\$1.489.386,07	\$1.489.386,00	\$1.515.102,70	\$ 24.241.643,20
3	Servicio de Personal	Operario auxiliar capacitado para trabajo en alturas nivel básico	Operario auxiliar capacitado para trabajo en alturas nivel básico	Tiempo Completo	9	\$1.460.559,00	\$2.217.263,00	\$1.741.620,81	\$1.741.621,00	\$1.515.102,70	\$ 13.635.924,30
4	Servicio de Personal	Jardinero capacitado para trabajo en alturas nivel básico	Jardinero capacitado para trabajo en alturas nivel básico	Tiempo Completo	2	\$1.460.559,00	\$2.535.559,00	\$1.741.620,81	\$1.741.621,00	\$1.515.102,70	\$ 3.030.205,40
5	Servicio de Personal	Jardinero	Jardinero	Tiempo Completo	1	\$1.460.559,00	\$2.383.618,00	\$1.513.408,43	\$1.513.409,00	\$1.515.102,70	\$ 1.515.102,70
6	Servicio de Personal	Coordinador de tiempo completo	Coordinador de tiempo completo	Tiempo Completo	1	\$1.412.515,00	\$3.310.581,00	\$2.162.012,04	\$2.162.012,00	\$1.465.264,52	\$ 1.465.264,52
7	Servicios Especiales	Jardinería			82.693			\$560,28	\$545,38	\$0,06	\$ 4.961,58
8	Servicios Especiales	Fumigación			117.232			\$2.241,13	\$2.181,51	\$0,02	\$ 2.344,64
9		AIU						8,00%	4,16%	4,16%	\$

V. O. K.

Resumen de la cotización			
Nombre del Proveedor:	SERVILIMPIEZA S.A.	¿Cotizo todas las Sedes?	SI
NIT	800.148.041-0	PROYECCIÓN ASEO Y CAFETERÍA - ABRIL 16 A NOVIEMBRE 15/2019	

Paquete de Servicios										Valores	
Item	Categoría	Servicio	Característica 1	Disponibilidad	Cantidad	PRECIO PISO	PRECIO TECHO	PRECIO CATÁLOGO	PRECIO COTIZACIÓN	PRECIO CON DESCUENTO	APROBADO
1	Servicio de Personal	Operario de aseo y cafetería	Operario de aseo y cafetería	Tiempo Completo	182	\$1.412.515,00	\$1.986.349,00	\$1.705.587,28	\$1.705.588,00	\$1.465.319,48	\$ 281.341.340,16
2	Servicio de Personal	Operario auxiliar	Operario auxiliar	Tiempo Completo	16	\$1.460.559,00	\$2.118.771,00	\$1.621.509,03	\$1.621.510,00	\$1.515.102,70	\$ 24.241.643,20
3	Servicio de Personal	Operario auxiliar capacitado para trabajo en alturas nivel básico	Operario auxiliar capacitado para trabajo en alturas nivel básico	Tiempo Completo	9	\$1.460.559,00	\$2.217.263,00	\$1.681.564,92	\$1.681.565,00	\$1.515.102,70	\$ 13.635.924,30
4	Servicio de Personal	Jardinero capacitado para trabajo en alturas nivel básico	Jardinero capacitado para trabajo en alturas nivel básico	Tiempo Completo	2	\$1.460.559,00	\$2.535.559,00	\$1.733.212,99	\$1.733.213,00	\$1.515.102,70	\$ 3.030.205,40
5	Servicio de Personal	Jardinero	Jardinero	Tiempo Completo	1	\$1.460.559,00	\$2.383.618,00	\$1.738.738,13	\$1.738.738,00	\$1.515.102,70	\$ 1.515.102,70
6	Servicio de Personal	Coordinador de tiempo completo	Coordinador de tiempo completo	Tiempo Completo	1	\$1.412.515,00	\$3.310.581,00	\$1.861.732,59	\$1.861.733,00	\$1.465.264,52	\$ 1.465.264,52
7	Servicios Especiales	Jardinera			82.693			\$616,31	\$599,92	\$0,62	\$ 51.269,66
8	Servicios Especiales	Fumigación			117.232			\$616,31	\$599,92	\$0,62	\$ 72.683,84
9		AIU						4,00%	1,00%	1,00%	\$ -

VSD ac.



Resumen de la cotización

Nombre del Proveedor:	SERVIASEO S.A.	¿Cotizo todas las Sedes?	SI	Si seleccionó "No" indique cuales no cotiza
NIT	860.067.479-2	PROYECCIÓN ASEO Y CAFETERÍA - ABRIL 16 A NOVIEMBRE 15/2019		

Paquete de Servicios										Valores	
Item	Categoría	Servicio	Característica 1	Disponibilidad	Cantidad	PRECIO PISO	PRECIO TECHO	PRECIO CATÁLOGO	PRECIO COTIZACIÓN	PRECIO CON DESCUENTO	APROBADO
1	Servicio de Personal	Operario de aseo y cafetería	Operario de aseo y cafetería	Tiempo Completo	192	\$1.412.515,00	\$1.986.349,00	\$1.510.614,63	\$1.510.614,00	\$1.545.643,15	\$ 296.763.484,80
2	Servicio de Personal	Operario auxiliar	Operario auxiliar	Tiempo Completo	16	\$1.460.559,00	\$2.118.771,00	\$1.751.829,11	\$1.751.829,00	\$1.515.228,22	\$ 24.243.651,52
3	Servicio de Personal	Operario auxiliar capacitado para trabajo en alturas nivel básico	Operario auxiliar capacitado para trabajo en alturas nivel básico	Tiempo Completo	9	\$1.460.559,00	\$2.217.263,00	\$1.932.372,73	\$1.932.373,00	\$1.523.889,80	\$ 13.715.008,20
4	Servicio de Personal	Jardinero capacitado para trabajo en alturas nivel básico	Jardinero capacitado para trabajo en alturas nivel básico	Tiempo Completo	2	\$1.460.559,00	\$2.535.559,00	\$2.021.386,37	\$2.021.386,00	\$1.659.751,04	\$ 3.319.502,08
5	Servicio de Personal	Jardinero	Jardinero	Tiempo Completo	1	\$1.460.559,00	\$2.383.618,00	\$1.848.432,61	\$1.848.432,00	\$1.515.228,22	\$ 1.515.228,22
6	Servicio de Personal	Coordinador de tiempo completo	Coordinador de tiempo completo	Tiempo Completo	1	\$1.412.515,00	\$3.310.581,00	\$1.885.298,52	\$1.885.299,00	\$1.505.035,75	\$ 1.505.035,75
7	Servicios Especiales	Jardinería			82.693			\$1.120,57	\$1.090,75	\$31,12	\$ 2.573.406,16
8	Servicios Especiales	Fumigación			117.232			\$896,45	\$872,60	\$41,49	\$ 4.863.955,68
9	AIU							1,50%	1,00%	1,00%	\$ -

U.S.R.

Resumen de la cotización			
Nombre del Proveedor:	SERVICIOS DE ASEO, CAFETERIA Y MANTENIMIENTO INSTITUCIONAL OUTSOURCING SEASIN LIMITADA	¿Cotizo todas las Sedes?	SI
NIT	900.229.503-2	PROYECCIÓN ASEO Y CAFETERÍA - ABRIL 16 A NOVIEMBRE 15/2019	

Paquete de Servicios										Valores	
Item	Categoría	Servicio	Característica 1	Disponibilidad	Cantidad	PRECIO PISO	PRECIO TECHO	PRECIO CATÁLOGO	PRECIO COTIZACIÓN	PRECIO CON DESCUENTO	APROBADO
1	Servicio de Personal	Operario de aseo y cafetería	Operario de aseo y cafetería	Tiempo Completo	192	\$1.412.515,00	\$1.986.349,00	\$1.515.291,78	\$1.515.292,00	\$1.471.279,37	\$ 282.485.639,04
2	Servicio de Personal	Operario auxiliar	Operario auxiliar	Tiempo Completo	16	\$1.460.559,00	\$2.118.771,00	\$1.565.402,42	\$1.565.403,00	\$1.519.934,86	\$ 24.318.957,76
3	Servicio de Personal	Operario auxiliar capacitado para trabajo en alturas nivel básico	Operario auxiliar capacitado para trabajo en alturas nivel básico	Tiempo Completo	9	\$1.460.559,00	\$2.217.263,00	\$1.568.323,53	\$1.568.324,00	\$1.529.278,59	\$ 13.763.507,31
4	Servicio de Personal	Jardinero capacitado para trabajo en alturas nivel básico	Jardinero capacitado para trabajo en alturas nivel básico	Tiempo Completo	2	\$1.460.559,00	\$2.535.559,00	\$1.568.323,53	\$1.568.324,00	\$1.529.278,59	\$ 3.058.557,18
5	Servicio de Personal	Jardinero	Jardinero	Tiempo Completo	1	\$1.460.559,00	\$2.383.618,00	\$1.671.835,87	\$1.671.836,00	\$1.595.528,13	\$ 1.595.528,13
6	Servicio de Personal	Coordinador de tiempo completo	Coordinador de tiempo completo	Tiempo Completo	1	\$1.412.515,00	\$3.310.581,00	\$1.819.993,75	\$1.819.994,00	\$1.661.405,31	\$ 1.661.405,31
7	Servicios Especiales	Jardinería			82.693			\$1.322,27	\$1.287,09	\$146,87	\$ 12.145.120,91
8	Servicios Especiales	Fumigación			117.232			\$425,82	\$414,49	\$47,30	\$ 5.545.073,60
9		AIU						5,00%	1,00%	1,00%	\$ -

VB 2.

Resumen de la cotización

Nombre del Proveedor:	UNIÓN TEMPORAL ASCO COLOMBIA	¿Cotizo todas las Sedes?	SI	Si seleccionó "No" indique cuales no cotiza
NIT	900.453.988-1 y 800.249.637-3	PROYECCIÓN ASEO Y CAFETERÍA - ABRIL 16 A NOVIEMBRE 15/2019		

Paquete de Servicios										Valores	
Item	Categoría	Servicio	Característica 1	Disponibilidad	Cantidad	PRECIO PISO	PRECIO TECHO	PRECIO CATÁLOGO	PRECIO COTIZACIÓN	PRECIO CON DESCUENTO	APROBADO
1	Servicio de Personal	Operario de aseo y cafetería	Operario de aseo y cafetería	Tiempo Completo	192	\$1.412.515,00	\$1.986.349,00	\$1.597.486,67	\$1.597.487,00	\$1.465.264,52	\$ 281.330.787,84
2	Servicio de Personal	Operario auxiliar	Operario auxiliar	Tiempo Completo	16	\$1.460.559,00	\$2.118.771,00	\$1.741.620,81	\$1.741.621,00	\$1.515.102,70	\$ 24.241.643,20
3	Servicio de Personal	Operario auxiliar capacitado para trabajo en alturas nivel básico	Operario auxiliar capacitado para trabajo en alturas nivel básico	Tiempo Completo	9	\$1.460.559,00	\$2.217.263,00	\$1.741.620,81	\$1.741.621,00	\$1.515.102,70	\$ 13.635.924,30
4	Servicio de Personal	Jardinero capacitado para trabajo en alturas nivel básico	Jardinero capacitado para trabajo en alturas nivel básico	Tiempo Completo	2	\$1.460.559,00	\$2.535.559,00	\$1.741.620,81	\$1.741.621,00	\$1.515.102,70	\$ 3.030.205,40
5	Servicio de Personal	Jardinero	Jardinero	Tiempo Completo	1	\$1.460.559,00	\$2.383.618,00	\$1.681.564,92	\$1.681.565,00	\$1.515.102,70	\$ 1.515.102,70
6	Servicio de Personal	Coordinador de tiempo completo	Coordinador de tiempo completo	Tiempo Completo	1	\$1.412.515,00	\$3.310.581,00	\$1.801.676,70	\$1.801.677,00	\$1.465.264,52	\$ 1.465.264,52
7	Servicios Especiales	Jardinería			82.693			\$1.008,51	\$981,68	\$10,37	\$ 857.526,41
8	Servicios Especiales	Fumigación			117.232			\$784,40	\$763,53	\$10,37	\$ 1.215.695,84
9		AIU						1,00%	1,00%	1,00%	\$ -

Ver a.



351	Bande para maquina	Unidad	2	2,00	\$ 96 167,85	\$ 96 167,85	0%	0	96 167,85	\$ 96 167,85	\$ 196 335,91	0,00%
352	Operario Manual	Unidad	3	2,00	\$ 109 075,50	\$ 109 075,50	0%	0	109 075,50	\$ 109 075,50	\$ 218 151,01	0,00%
353	Servicio para Impresoras	Unidad	2	2,00	\$ 47 893,22	\$ 47 893,22	0%	0	47 893,22	\$ 47 893,22	\$ 95 806,44	0,00%
354	Comprasiones de pintura con pistola	Unidad	3	3,00	\$ 10 895,90	\$ 10 895,90	0%	0	10 895,90	\$ 10 895,90	\$ 32 807,70	0,00%
355	Cartuchos de impresora	Unidad	2	2,00	\$ 14 179,52	\$ 14 179,52	0%	0	14 179,52	\$ 14 179,52	\$ 28 359,03	0,00%
356	Cartuchos de impresora electronica	Unidad	3	3,00	\$ 27 266,86	\$ 27 266,86	0%	0	27 266,86	\$ 27 266,86	\$ 81 800,53	0,00%
357	Pulverizadores	Unidad	3	3,00	\$ 10 907,55	\$ 10 907,55	0%	0	10 907,55	\$ 10 907,55	\$ 32 722,65	0,00%
358	Quitarinas	Unidad	2	2,00	\$ 31 631,90	\$ 31 631,90	0%	0	31 631,90	\$ 31 631,90	\$ 63 263,78	0,00%
359	Motobombas	Unidad	1	3,00	\$ 15 575,86	\$ 15 575,86	0%	0	15 575,86	\$ 15 575,86	\$ 46 727,65	0,00%
360	Orificios digital	Unidad	2	2,00	\$ 145 843,02	\$ 145 843,02	0%	0	145 843,02	\$ 145 843,02	\$ 291 686,05	0,00%
TOTALES			1.726	1,726	\$ 224.409	\$ 224.409					\$ 224.409	

COSTO TOTAL POLIMEROS / MAQUINARIA 1 - 2 39.853.697,01

V82 u.

DIVISION DE RECURSOS HUMANOS

351	Banco para inyección	Unidad	2	3,00	\$ 23 632,30	\$ 23 632,30	67%	15 834	7.798,00	\$ 7.798,00	\$ 15 887,32	0,00%
352	Detector manual	Unidad	2	2,00	\$ 23 632,30	\$ 23 632,30	67%	15 834	7.798,00	\$ 7.798,00	\$ 15 887,32	0,00%
353	Banco para seguidores	Unidad	2	2,00	\$ 13 815,50	\$ 13 815,50	67%	9 236	4 559,12	\$ 4 559,12	\$ 9 118,23	0,00%
354	Componentes de pintura con pistola	Unidad	3	3,00	\$ 53 625,00	\$ 53 625,00	67%	35 931	17 687,26	\$ 17 687,26	\$ 53 091,78	0,00%
355	Carritos de baldas	Unidad	2	2,00	\$ 46 357,09	\$ 46 357,09	67%	31 059	15 297,84	\$ 15 297,84	\$ 30 395,68	0,00%
356	Conexión de redes eléctricas	Unidad	3	3,00	\$ 40 903,31	\$ 40 903,31	67%	27 405	13 496,09	\$ 13 496,09	\$ 40 494,28	0,00%
357	Pulverizadores	Unidad	3	3,00	\$ 21 815,10	\$ 21 815,10	67%	14 618	7 196,86	\$ 7 196,86	\$ 21 000,85	0,00%
358	Quedinas	Unidad	2	2,00	\$ 91 301,20	\$ 91 301,20	67%	61 305	30 195,42	\$ 30 195,42	\$ 60 300,83	0,00%
359	Motorbomba	Unidad	3	3,00	\$ 68 172,18	\$ 68 172,18	67%	45 675	22 496,82	\$ 22 496,82	\$ 67 400,41	0,00%
360	Chalibre digital	Unidad	2	2,00	\$ 52 719,46	\$ 52 719,46	67%	35 322	17 387,42	\$ 17 387,42	\$ 34 784,85	0,00%
TOTALES			1.726	1,7%	647.611	647.611		434.701			647.611	

COSTO TOTAL INGRESOS / MANEJAMIENTOS 21.433.479,26

VJB

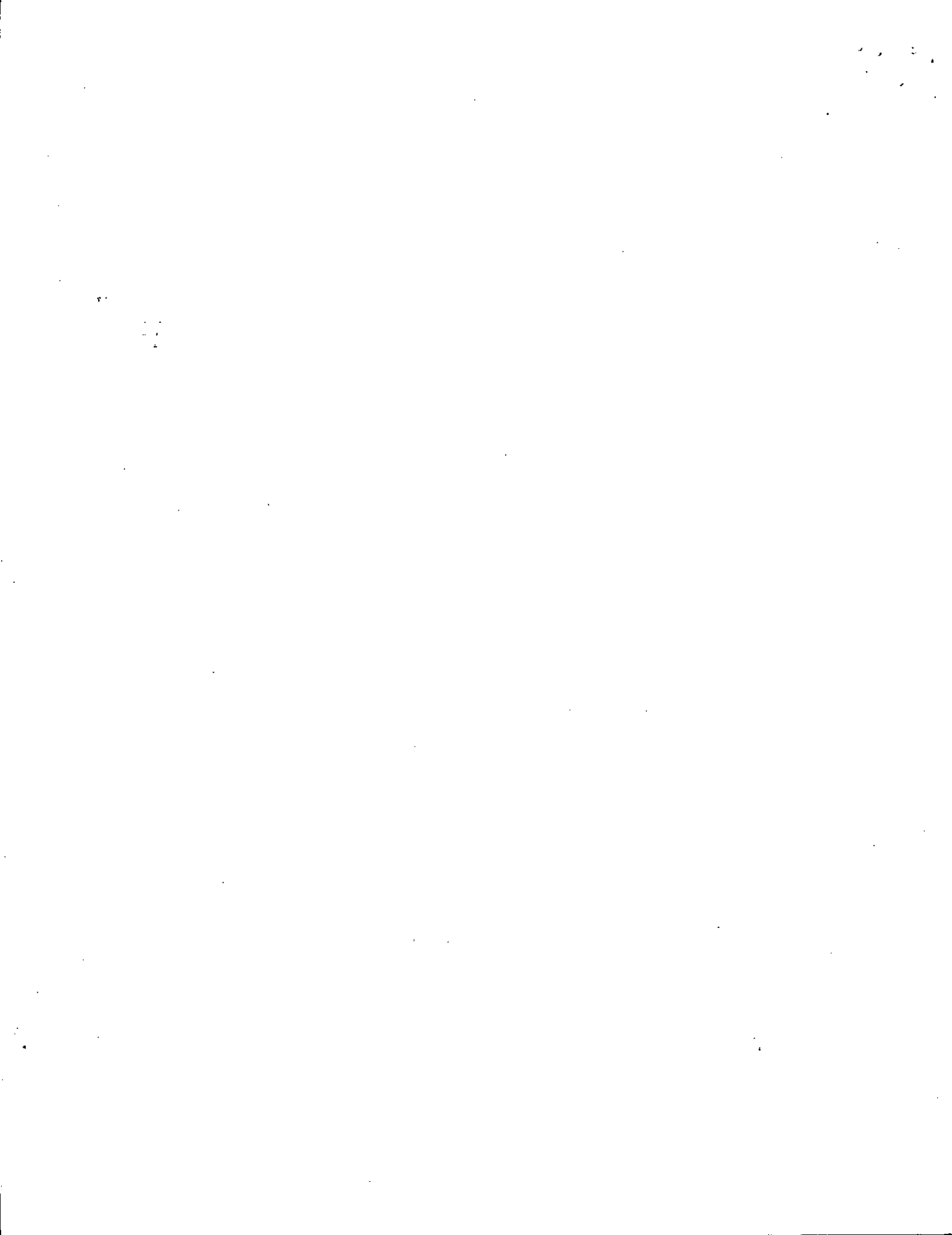

351	Servicio para Internet	Unidad	2	2,00	\$ 74 105,88	\$ 24 105,88	100%	24 105	0,02	\$	0,02	\$	0,05	0,00%
352	Director Mensur	Unidad	2	2,00	\$ 99 149,63	\$ 99 149,63	100%	99 150	0,10	\$	0,10	\$	0,30	0,00%
353	Servicio para Internet	Unidad	2	2,00	\$ 99 149,63	\$ 99 149,63	100%	99 150	0,10	\$	0,10	\$	0,20	0,00%
354	Conexiones de internet con cable	Unidad	3	3,00	\$ 32 296,35	\$ 32 296,35	100%	32 296	0,03	\$	0,03	\$	0,10	0,00%
355	Cortadora de billetes	Unidad	2	2,00	\$ 55 182,20	\$ 55 182,20	100%	55 182	0,05	\$	0,05	\$	0,11	0,00%
356	Cortadora de capacidad electronica	Unidad	3	3,00	\$ 184 773,80	\$ 184 773,80	100%	184 774	0,18	\$	0,18	\$	0,58	0,00%
357	Pladorm	Unidad	3	3,00	\$ 74 052,27	\$ 74 052,27	100%	74 052	0,07	\$	0,07	\$	0,22	0,00%
358	Guardian	Unidad	2	2,00	\$ 207 625,30	\$ 207 625,30	100%	207 625	0,21	\$	0,21	\$	0,41	0,00%
359	Multimedios	Unidad	3	3,00	\$ 98 337,67	\$ 98 337,67	100%	98 337	0,09	\$	0,09	\$	0,18	0,00%
360	Celéfono digital	Unidad	2	2,00	\$ 89 813,18	\$ 89 813,18	100%	89 813	0,10	\$	0,10	\$	0,20	0,00%
TOTALES			1.726	1.726	2.463 661	2.463 661		GRAN TOTAL		\$		\$	28,23	

00410 TOTAL ENVIADOS / MAQUINARIA 2 3 37.861.322,00

V.D. B.



351	Borjas para evasore	Unidad	2	2,00	\$ 130.891	\$ 130.890,80	100%	130.700	130,80	\$ 130,80	\$ 261,78	0,00%
352	Director Manual	Unidad	2	2,00	\$ 1.090.755	\$ 1.090.755,00	100%	1.089.994	1.090,78	\$ 1.090,78	\$ 2.181,51	0,00%
353	Borjas para Inspectores	Unidad	2	2,00	\$ 1.090.755	\$ 1.090.755,00	100%	1.089.994	1.090,78	\$ 1.090,78	\$ 2.181,51	0,00%
354	Conectores de pintura con pistola	Unidad	3	3,00	\$ 327.227	\$ 327.226,51	100%	326.699	327,23	\$ 327,23	\$ 981,68	0,00%
355	Contadores de baldoas	Unidad	2	2,00	\$ 250.090	\$ 250.095,50	100%	249.618	250,07	\$ 250,07	\$ 500,13	-0,01%
356	Cartabera de espad eléctrica	Unidad	3	3,00	\$ 436.302	\$ 436.302,01	100%	435.800	436,30	\$ 436,30	\$ 1.308,91	0,00%
357	Pulveros	Unidad	3	3,00	\$ 242.780	\$ 242.780,35	100%	242.527	242,77	\$ 242,77	\$ 728,31	0,00%
358	Queditas	Unidad	2	2,00	\$ 272.659	\$ 272.666,76	100%	272.418	272,88	\$ 272,88	\$ 545,36	0,00%
359	Motobombas	Unidad	3	3,00	\$ 327.227	\$ 327.226,51	100%	326.800	327,23	\$ 327,23	\$ 981,68	0,00%
360	Cableado digital	Unidad	2	2,00	\$ 2.726.800	\$ 2.726.887,57	100%	2.724.161	2.726,89	\$ 2.726,89	\$ 5.453,78	0,00%
TOTALES			1.726	1,726	18.657.879	18.657.879			GRAN TOTAL	\$ 1	56.713,98	

COSTO TOTAL PERSONAL / MAQUINARIA

1, 0 24.362.902,26

VB

11

7
102

301	Banco para motor	Unidad	2	2,00	\$ 19.634	\$ 19.633,98	18.832	861,66	\$ 861,66	\$ 1.863,36	0,00%
302	Cablear Manual	Unidad	2	2,00	\$ 27.269	\$ 27.268,86	25.905	1.363,44	\$ 1.363,44	\$ 2.726,89	0,00%
303	Banco para fragmento	Unidad	2	2,00	\$ 19.634	\$ 19.633,98	18.832	861,66	\$ 861,66	\$ 1.863,36	0,00%
304	Componente de pintura con pistola	Unidad	3	3,00	\$ 21.815	\$ 21.815,10	20.724	1.090,76	\$ 1.090,76	\$ 3.272,27	0,00%
305	Conector de piezas	Unidad	2	2,00	\$ 30.178	\$ 30.177,82	28.869	1.508,90	\$ 1.508,90	\$ 3.017,79	0,00%
306	Conector de cable eléctrico	Unidad	3	3,00	\$ 36.359	\$ 36.358,23	34.541	1.817,86	\$ 1.817,86	\$ 5.453,68	0,00%
307	Pulsador	Unidad	2	2,00	\$ 21.815	\$ 21.815,10	20.724	1.090,76	\$ 1.090,76	\$ 3.272,27	0,00%
308	Quedante	Unidad	2	2,00	\$ 36.359	\$ 36.358,23	34.541	1.817,86	\$ 1.817,86	\$ 5.453,68	0,00%
309	Mecanismo	Unidad	1	1,00	\$ 18.180	\$ 18.179,81	17.271	908,86	\$ 908,86	\$ 2.726,84	0,00%
310	Definido digital	Unidad	2	2,00	\$ 18.361	\$ 18.361,33	15.543	618,07	\$ 618,07	\$ 1.636,13	0,00%
TOTALES			1.726	1,76	1.274,26	1.231,26	BAAN TOTAL		\$ 3	1.474.822,37	

COSTO TOTAL PUNTO / MAQUINARIA \$ 48.777.495,67

UB 21

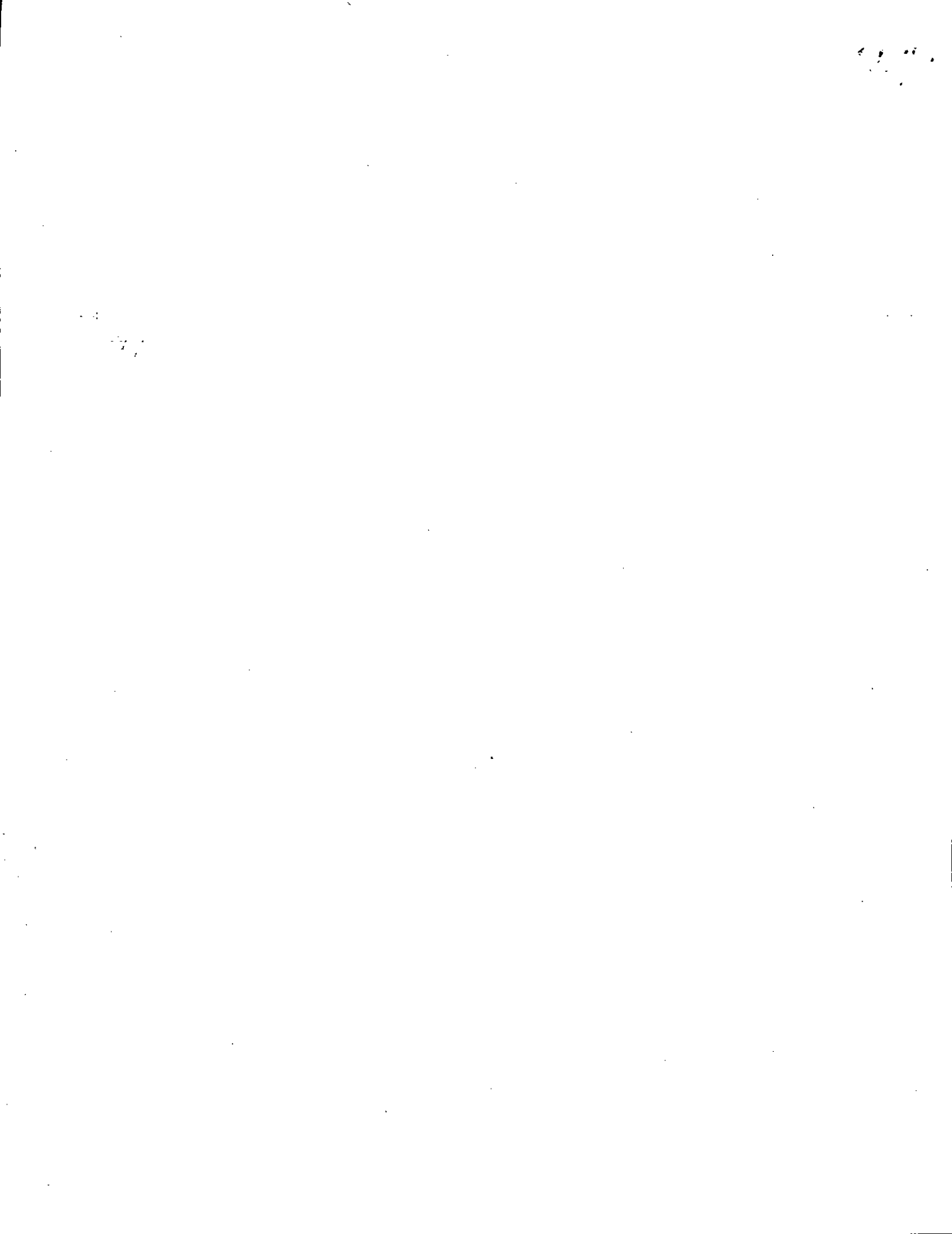

351	Banda para maquina	Unidad	2	2.00	\$ 82,344	\$ 82,344.37	97%	81,521	823.44	\$ 823.44	\$ 1,046.89	0.00%
352	Orador Manual	Unidad	2	2.00	\$ 41,172.73	\$ 41,172.73	100%	20,586	20,586.37	\$ 20,586.37	\$ 41,172.73	0.00%
353	Banda para Plegadora	Unidad	2	2.00	\$ 219,804	\$ 219,803.89	100%	217,408	2,106.04	\$ 2,106.04	\$ 4,302.08	0.00%
354	Compresores de pintura con cable	Unidad	3	3.00	\$ 81,804	\$ 81,804.71	100%	30,932	30,932.35	\$ 30,932.35	\$ 92,857.07	0.00%
355	Carritos de bateria	Unidad	2	2.00	\$ 44,238.84	\$ 44,238.84	100%	22,119	22,119.42	\$ 22,119.42	\$ 44,238.84	0.00%
356	Carrosos de cepillo electrico	Unidad	3	3.00	\$ 146,779	\$ 146,778.54	100%	132,101	14,677.85	\$ 14,677.85	\$ 44,033.56	0.00%
357	Pulizora	Unidad	3	3.00	\$ 35,808	\$ 35,808.74	100%	35,808	358.88	\$ 358.88	\$ 1,079.06	0.00%
358	Qued'us	Unidad	2	2.00	\$ 105,953	\$ 105,952.69	100%	45,179	58,824.09	\$ 58,824.09	\$ 111,848.18	0.00%
359	Maldorban	Unidad	3	3.00	\$ 100,841	\$ 100,840.80	100%	18,041	80,899.76	\$ 80,899.76	\$ 272,899.28	0.00%
360	Cable de alambre	Unidad	2	2.00	\$ 244,500	\$ 244,500.37	100%	36,684	207,816.31	\$ 207,816.31	\$ 415,732.82	0.00%
TOTALES			1,726	1.726	2,891,264	2,891,264		GRAN TOTAL			\$ 8,232,763.21	

COSTO TOTAL INSUMOS / MAQUINARIA : \$ 5,099,547.58

V.B. ca.

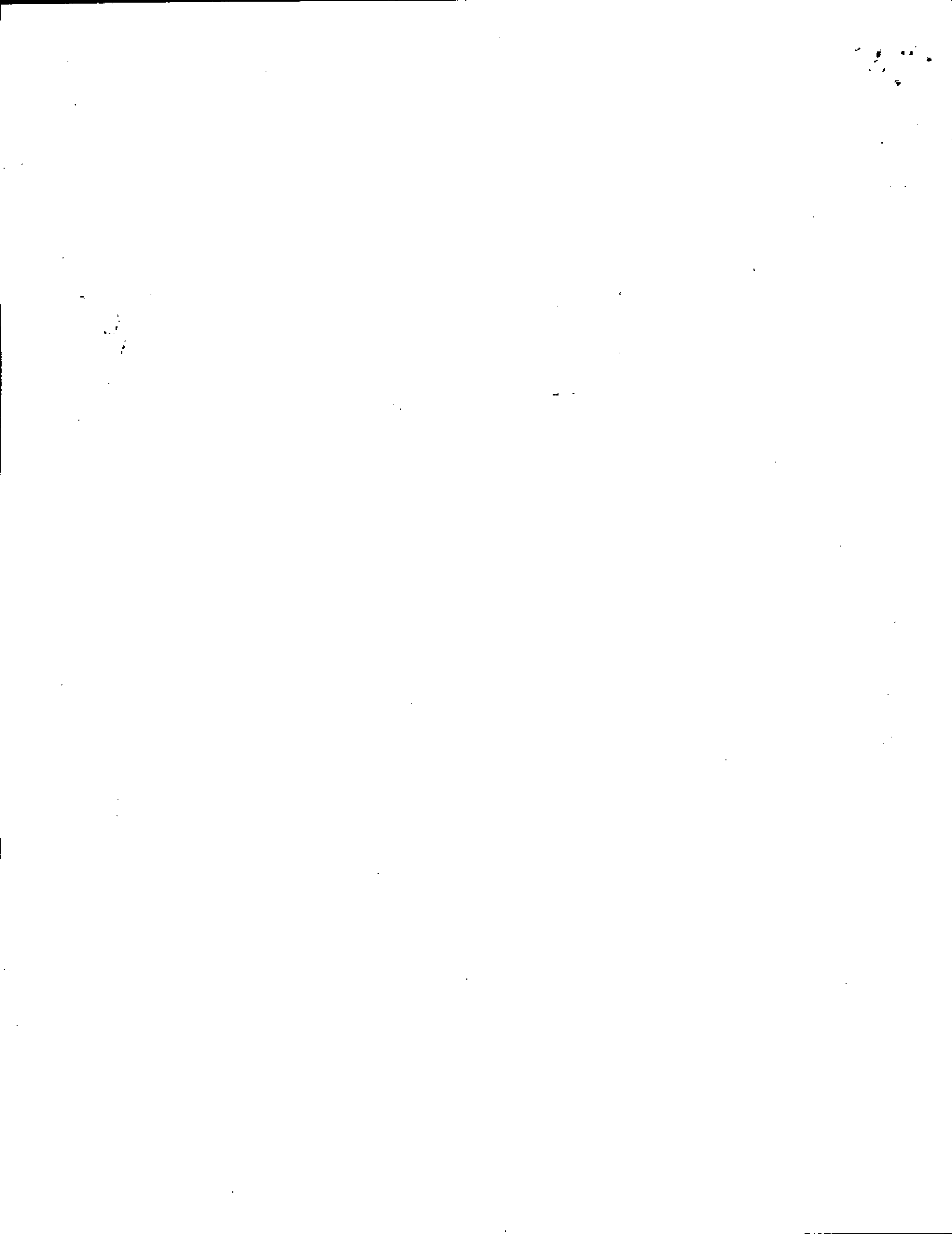

351	Banco para maquina	Unidad	1	2.00	\$ 272 628	\$ 272 628.76	76%	206 249	64 440.04	\$ 64 440.04	\$ 126 880.07	0.00%
352	Director Manual	Unidad	1	2.00	\$ 54 536	\$ 54 537.75	73%	39 621	14 916.65	\$ 14 916.65	\$ 29 633.35	0.00%
353	Banco para pegadora	Unidad	2	2.00	\$ 54 536	\$ 54 537.75	73%	39 621	14 916.65	\$ 14 916.65	\$ 29 633.35	0.00%
354	Conectores de prensa con pasta	Unidad	3	3.00	\$ 108 076	\$ 108 075.50	70%	76 258	32 816.60	\$ 32 816.60	\$ 96 450.08	0.00%
355	Cortadora de bobinas	Unidad	2	2.00	\$ 16 361	\$ 16 361.33	62%	13 370	2 993.34	\$ 2 993.34	\$ 5 908.87	0.00%
356	Cortador de papel aluminio	Unidad	3	3.00	\$ 62 718	\$ 62 718.41	71%	44 586	18 132.20	\$ 18 132.29	\$ 94 300.88	0.00%
357	Pulsador	Unidad	3	3.00	\$ 32 723	\$ 32 722.85	64%	20 789	11 933.34	\$ 11 933.34	\$ 35 800.52	0.00%
358	Quartales	Unidad	2	2.00	\$ 109 076	\$ 109 075.80	90%	98 335	10 740.01	\$ 10 740.01	\$ 21 480.01	0.00%
358	Volantes	Unidad	3	3.00	\$ 81 807	\$ 81 800.83	67%	54 857	26 850.02	\$ 26 850.02	\$ 80 580.05	0.00%
360	Cables esgraf	Unidad	2	2.00	\$ 1 090 755	\$ 1 090 755.00	65%	710 428	380 327.45	\$ 380 327.45	\$ 780 654.97	0.00%
TOTALES			1,726	1,726	3,311,676	3,311,676		GRAN TOTAL			\$ 6,307,654.48	

COSTO TOTAL PUNAJOS / MANQUILAJERA \$ 63,861,824.41

Handwritten signature and initials

