



**DAPCIL S.A.S.**  
INGENIEROS CONSULTORES  
SUELOS Y PAVIMENTOS

**PERFIL ESTRATIGRAFICO DEL SUBSUELO**

CODIGO: FO - RE - 10  
VERSION: 2  
FECHA: 20-ene.-16

OBRA: CONTRATO 1767-2018 Y MEDIO AMBIENTE  
UBICACIÓN: FACULTAD DE RECURSOS NATURALES  
SONDEO: 2  
FECHA: 1 de febrero de 2019

LAT: 4° 35' 52,7"  
LON: 74° 3' 53,8"

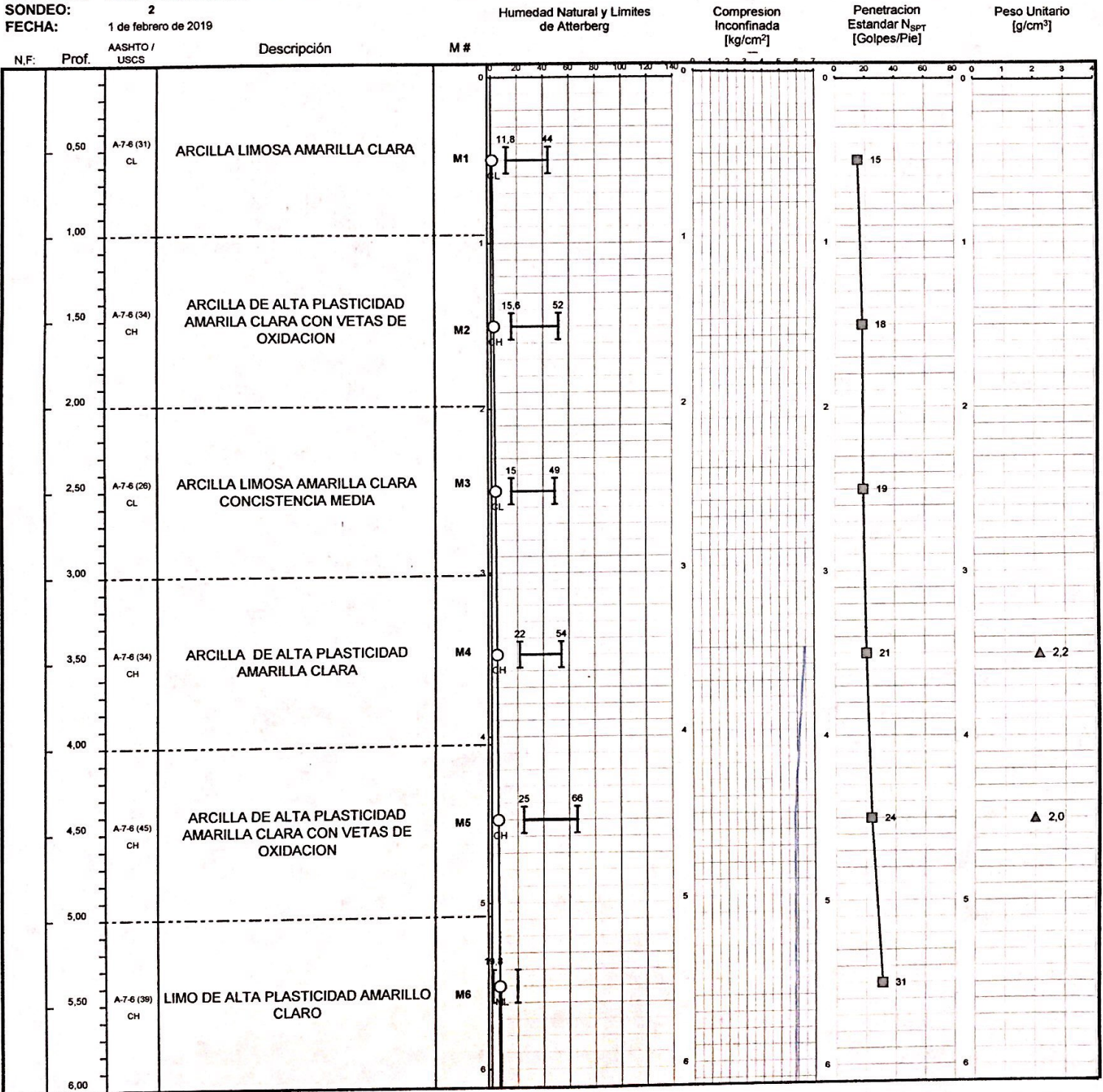

ELABORO: NELSON PARDO GONZALEZ  
JEFE DE LABORATORIO  
Calle 143 No 46 - 55. Teléfono (1) 253 59 75 - 310 26 10 72 Bogotá D.C - Colombia  
E-mail: dapcilas@yahoo.com

REVISO

*[Handwritten signature]*

**DAPCIL S.A.S.**  
Laboratorio de suelos y pavimentos  
Interventoría





**DAPCIL S.A.S.**  
INGENIEROS CONSULTORES  
SUELOS Y PAVIMENTOS

**PERFIL ESTRATIGRAFICO DEL SUBSUELO**

CODIGO: FO - RE - 10  
VERSION: 2  
FECHA: 20-ene.-16

OBRA: CONTRATO 1757-2018 Y MEDIO AMBIENTE  
UBICACIÓN: FACULTAD DE RECURSOS NATURALES  
SONDEO: 2  
FECHA: 1 de febrero de 2019

LAT: 4° 35' 52,7"  
LON: 74° 3' 53,8"

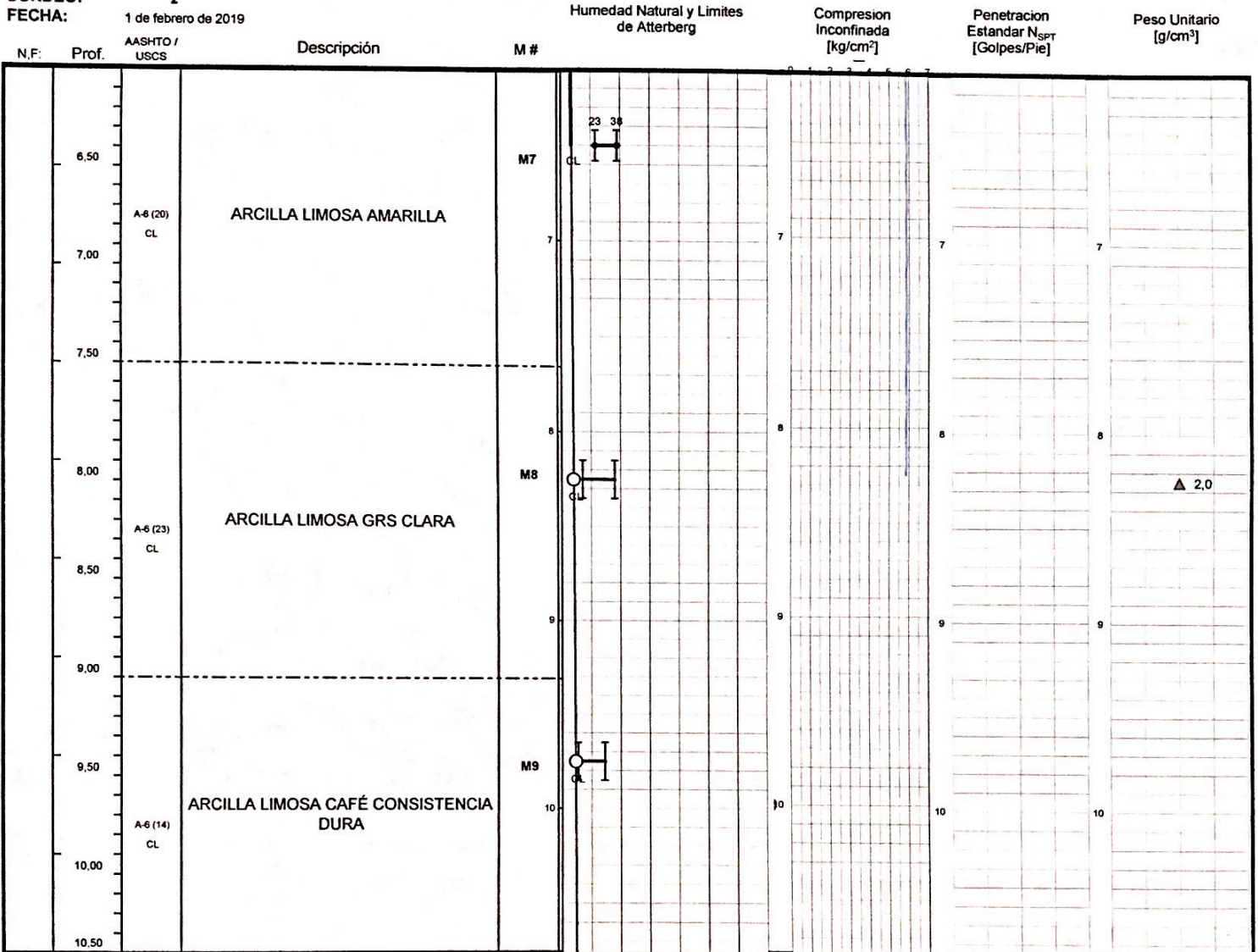

**DAPCIL S.A.S.**  
Laboratorio de suelos y pavimentos  
Ingeniería

ELABORO: NELSON PARDO GONZALES JEFE DE LABORATORIO  
REVISO: [Signature]

Calle 143 No 46 - 55. Teléfono (1) 258 59 75 - 310 806 10 22 Bogotá D.C. - Colombia  
E-mail - dapcilsas@yahoo.com.co



**DAPCIL S.A.S.**  
INGENIEROS CONSULTORES  
SUELOS Y FUNDACIONES

**PERFIL ESTRATIGRAFICO DEL SUBSUELO**

CODIGO: FO-RE-10  
VERSION: 2  
FECHA: 20-ene.-16

OBRA: CONTRATO 1767-2016 Y MEDIO AMBIENTE  
UBICACIÓN: FACULTAD DE RECURSOS NATURALES  
SONDEO: 2  
FECHA: 1 de febrero de 2019

LAT: 4° 35' 52,7"  
LON: 74° 3' 53,8"

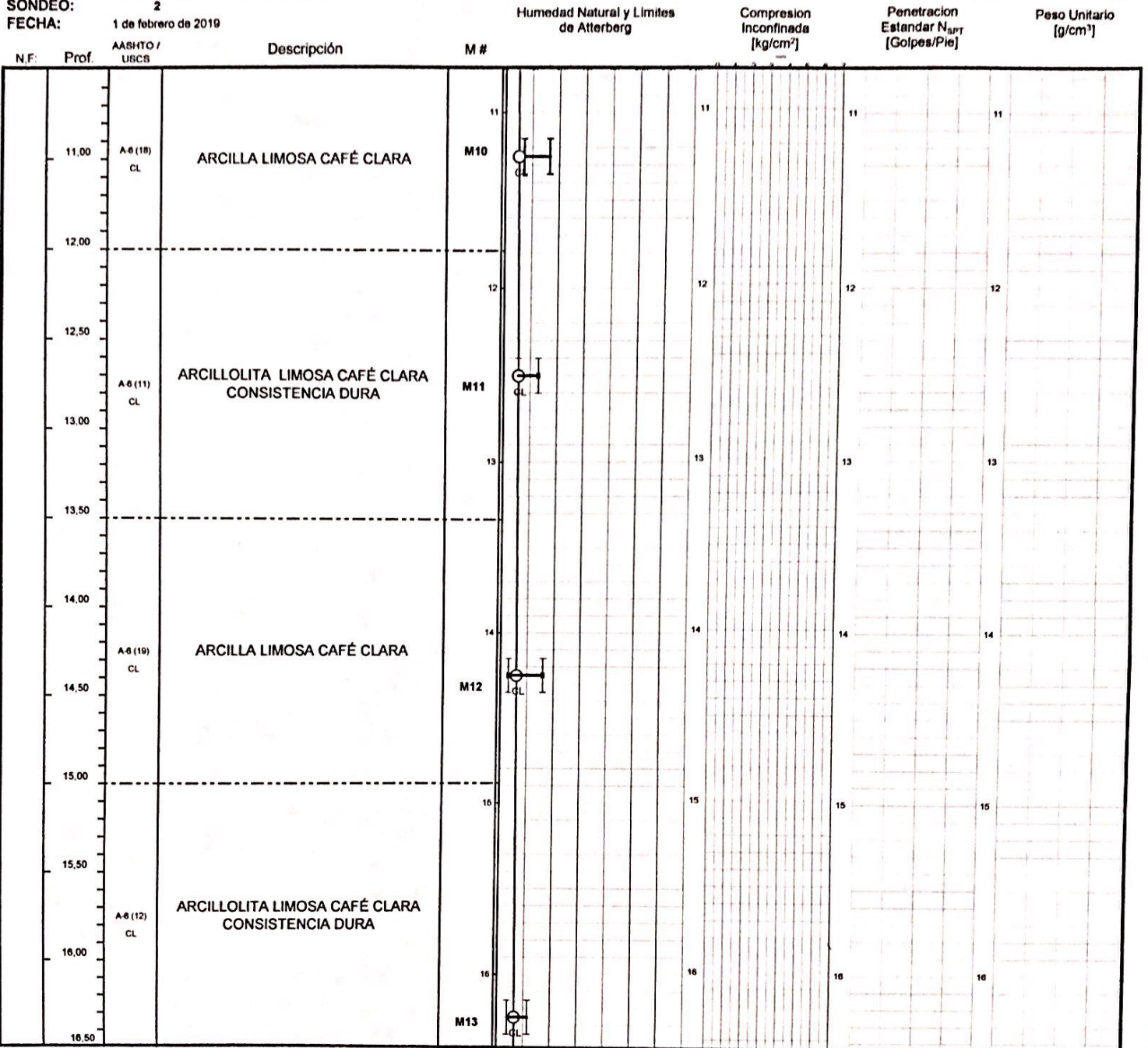

ELABORO: MELSON Pardo GONZALES JEFE DE LABORATORIO REVISO: [Signature]

Calle 143 No. 46 - 55. Teléfono: (1) 258 59 75 - 310 806 10 21 Bogotá D.C. - Colombia  
E-mail: dapcilsas@yahoo.com.co

**DAPCIL S.A.S.**





**DAPCIL S.A.S.**  
INGENIEROS CONSULTORES  
SUELOS Y PAVIMENTOS

**PERFIL ESTRATIGRAFICO DEL SUBSUELO**

CODIGO: FO - RE - 10  
VERSION: 2  
FECHA: 20-ene.-16

OBRA: CONTRATO 1757-2018 Y MEDIO AMBIENTE  
UBICACIÓN: FACULTAD DE RECURSOS NATURALES  
SONDEO: 2  
FECHA: 1 de febrero de 2019

LAT: 4° 35' 52,7"  
LON: 74° 3' 53,8"

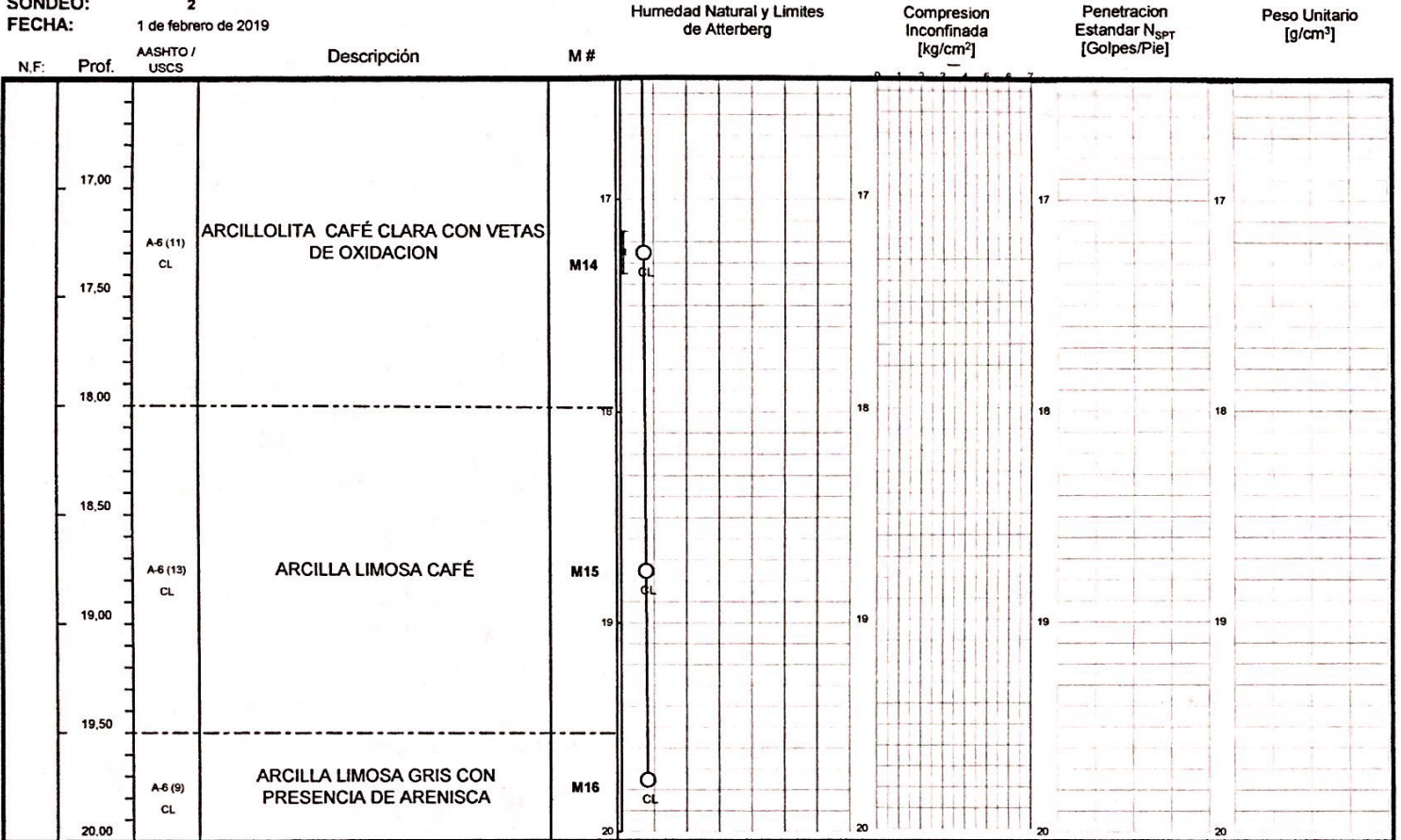

OBSERVACIONES:

**CONVECCIONES**

- Humedad natural
- Compresión Inconfinada
- Penetración Estandar
- ▲ Peso Unitario humedo
- ⚡ Nivel frático

**DAPCIL S.A.S.**  
Laboratorio de suelos y pavimentos  
Interventoría

ELABORÓ: NELSON PARDO GONZALEZ JEFE DE LABORATORIO  
REVISÓ: [Signature]

Calle 143 No 46 - 55 Teléfono (1) 258 59 75 - 310 806 10 72 Bogotá D.C - Colombia  
E-mail - dapcilsas@yahoo.com.co