

Id	Modo de tarea	Nombre de tarea	Duración	Comienzo	Fin	2020							2021									
						24 ago '20	21 sep '20	19 oct '20	16 nov '20	14 dic '20	11 ene '21	8 feb '21	8 mar '21	5 abr '21	3							
						D	J	L	V	M	S	X	D	J	L	V	M	S	X	D	J	L
0		Programacion Actividades Faltantes desde 1o de Septiembre 2020_NP	104 días	lun 1/02/21	dom 16/05/21																	
1		ESTRUCTURA	97 días	lun 1/02/21	dom 9/05/21																	
2		ELEMENTOS MENORES DE CONCRETO	87 días	lun 1/02/21	jue 29/04/21																	
3		Pasos en concreto f'c=3000 psi para escaleras metálicas.- Escalera Externa Techne	36 días	mié 10/03/21	jue 15/04/21																	
4		ESTRUCTURA METÁLICA	87 días	lun 8/02/21	jue 6/05/21																	
5		Limpieza Estructura y Pruebas de Tintas	60 días	lun 8/02/21	vie 9/04/21																	
6		Estructura metalica Escalera Externa Techne	34 días	lun 1/03/21	dom 4/04/21																	
7		Cercha Metalica Cubierta Techne	30 días	mar 6/04/21	jue 6/05/21																	
8		INSTALACIONES HIDROSANITARIAS	46 días	lun 15/02/21	vie 2/04/21																	
9		ACOMETIDA Y ALMACENAMIENTO DE AGUA POTABLE	46 días	lun 15/02/21	vie 2/04/21																	
10		Suministro e instalación de tubería de PVC-P RDE 21 de 1 1/2".	28 días	vie 5/03/21	vie 2/04/21																	
11		Red Descarga PVC-P hasta entrada cuarto de bombas	28 días	lun 15/02/21	lun 15/03/21																	
12		Instalación Equipos de Bombeo	18 días	lun 15/03/21	vie 2/04/21																	
13		RED CONTRAINCENDIOS	43 días	jue 18/02/21	vie 2/04/21																	
14		COMPONENTES DE RED CONTRAINCENDIO	43 días	jue 18/02/21	vie 2/04/21																	
15		Suministro e instalación de rociador respuesta rápida spk qr, temperatura ordinaria Pendent/Upright.	16 días	jue 18/02/21	sáb 6/03/21																	
16		Instalacion de Equipo de bombeo RI	18 días	lun 15/03/21	vie 2/04/21																	
17		RED DE GAS	31 días	lun 15/03/21	jue 15/04/21																	
18		TUBERÍA	31 días	lun 15/03/21	jue 15/04/21																	
19		Obras Civiles - excavaciones	31 días	lun 15/03/21	jue 15/04/21																	
20		Suministro e instalación de tubería SCH 40 HG de 1/2" a 1". Incluye accesorios.	20 días	lun 15/03/21	dom 4/04/21																	
21		COMPONENTES RED DE GAS	10 días	jue 25/03/21	dom 4/04/21																	
22		Suministro e instalación punto de gas L≤ 1,50 m.	10 días	jue 25/03/21	dom 4/04/21																	
23		INSTALACIONES ELÉCTRICAS	102 días	lun 1/02/21	vie 14/05/21																	
24		PROGRAMACION ENTREGAS DE OBRA POR PISO	15 días	lun 15/03/21	mar 30/03/21																	
25		Entrega para instalacion de mobiliario Piso 4 Techne	0 días	lun 15/03/21	lun 15/03/21																	
26		Entrega para instalacion de mobiliario Piso 5 Techne	0 días	mié 17/03/21	mié 17/03/21																	
27		Entrega para instalacion de mobiliario Piso 3 Techne	0 días	vie 19/03/21	vie 19/03/21																	
28		Entrega para instalacion de mobiliario Piso 6 Techne	0 días	lun 22/03/21	lun 22/03/21																	
29		Entrega para instalacion de mobiliario Piso 1 Techne	0 días	mar 30/03/21	mar 30/03/21																	
30		Entrega para instalacion de mobiliario Piso 2 Techne	0 días	mié 24/03/21	mié 24/03/21																	
31		Entrega para instalacion de mobiliario Piso 7 Techne	0 días	sáb 27/03/21	sáb 27/03/21																	
32		Entrega para instalacion de mobiliario Piso 8 Techne	0 días	mar 30/03/21	mar 30/03/21																	
33		INSTALACION MOBILIARIO MODERLINE	97 días	lun 1/02/21	dom 9/05/21																	
34		TECHNE	25 días	mar 16/03/21	sáb 10/04/21																	
35		Muebles Moderline Piso 1	10 días	mié 31/03/21	sáb 10/04/21																	
36		Muebles Moderline Piso 2	10 días	jue 25/03/21	dom 4/04/21																	
37		Muebles Moderline Piso 3	10 días	sáb 20/03/21	mar 30/03/21																	
38		Muebles Moderline Piso 4	10 días	mar 16/03/21	vie 26/03/21																	
39		Muebles Moderline Piso 5	10 días	jue 18/03/21	dom 28/03/21																	
40		Muebles Moderline Piso 6	10 días	mar 23/03/21	vie 2/04/21																	
41		Muebles Moderline Piso 7	10 días	dom 28/03/21	mié 7/04/21																	
42		Muebles Moderline Piso 8	10 días	mié 31/03/21	sáb 10/04/21																	
43		LECTUS	32 días	lun 1/02/21	vie 5/03/21																	
47		INSTALACION MOBILIARIO ICL	15 días	sáb 20/03/21	dom 4/04/21																	
48		TECHNE	15 días	sáb 20/03/21	dom 4/04/21																	
49		Muebles ICL Piso 1	4 días	mié 31/03/21	dom 4/04/21																	

Proyecto: Programacion Activid Fecha: vie 26/02/21	Tarea		Resumen del proyecto		Tarea manual		solo el comienzo		Fecha límite		Progreso manual	
	División		Tarea inactiva		solo duración		solo fin		Tareas críticas			
	Hito		Hito inactivo		Informe de resumen manual		Tareas externas		División crítica			
	Resumen		Resumen inactivo		Resumen manual		Hito externo		Progreso			

Id	Modo de tarea	Nombre de tarea	Duración	Comienzo	Fin	2020							2021									
						24 ago '20	21 sep '20	19 oct '20	16 nov '20	14 dic '20	11 ene '21	8 feb '21	8 mar '21	5 abr '21	3							
						D	J	L	V	M	S	X	D	J	L	V	M	S	X	D	J	L
50		Muebles ICL Piso 2	4 días	jue 25/03/21	lun 29/03/21																	
51		Muebles ICL Piso 3	4 días	sáb 20/03/21	mié 24/03/21																	
52		Muebles ICL Piso 6	4 días	mié 24/03/21	dom 28/03/21																	
53		Muebles ICL Piso 7	4 días	dom 28/03/21	jue 1/04/21																	
54		TECHNE	95 días	lun 8/02/21	vie 14/05/21																	
55		TUBERÍA ACOMETIDAS PARCIALES EMT	70 días	vie 12/02/21	vie 23/04/21																	
56		INSTALACION TOMAS MUEBLES	34 días	lun 8/03/21	dom 11/04/21																	
57		INSTALACIÓN LUMINARIAS	86 días	lun 8/02/21	mié 5/05/21																	
58		LECTUS	73 días	lun 1/03/21	jue 13/05/21																	
59		CANALETA METÁLICA	14 días	vie 5/03/21	vie 19/03/21																	
60		INSTALACION TOMAS MUEBLES	39 días	vie 5/03/21	mar 13/04/21																	
61		INSTALACIÓN LUMINARIAS	15 días	lun 1/03/21	mar 16/03/21																	
62		ALFOMBRA AUDITORIO	6 días	sáb 1/05/21	vie 7/05/21																	
63		PANELES ACUSTICOS	12 días	sáb 1/05/21	jue 13/05/21																	
64		TRÁMITES	0 días	vie 14/05/21	vie 14/05/21																	
65		INICIO CERTIFICACIÓN RETIE	0 días	vie 14/05/21	vie 14/05/21																	
66		INICIO CERTIFICACIÓN RETILAP	0 días	vie 14/05/21	vie 14/05/21																	
67		INICIO CONEXIÓN CODENSA	0 días	vie 14/05/21	vie 14/05/21																	
68		INSTALACIONES DE VOZ Y DATOS, SEGURIDAD Y CONTROL	94 días	lun 1/02/21	jue 6/05/21																	
69		SISTEMA DE DETECCIÓN DE INCENDIO	94 días	lun 1/02/21	jue 6/05/21																	
70		Instalacion de Tuberia Vertical EMT- Techne	15 días	lun 1/03/21	mar 16/03/21																	
71		Cable detección de incendios 2x16 AWG tipo FPLR.	30 días	jue 1/04/21	sáb 1/05/21																	
72		Instalacion Cable UTP	53 días	lun 1/03/21	vie 23/04/21																	
73		Puntos de Datos	54 días	dom 28/02/21	vie 23/04/21																	
74		CIELORRASOS	40 días	mié 24/02/21	lun 5/04/21																	
75		Techne	40 días	mié 24/02/21	lun 5/04/21																	
76		PISOS	43 días	vie 12/02/21	sáb 27/03/21																	
77		ACABADO DE PISOS	43 días	vie 12/02/21	sáb 27/03/21																	
78		Brillado de corredores piso 2	5 días	mar 16/03/21	dom 21/03/21																	
79		Brillado de corredores piso 3	5 días	vie 12/02/21	mié 17/02/21																	
80		Brillado de corredores piso 4	5 días	vie 5/03/21	mié 10/03/21																	
81		Brillado de corredores piso 5	5 días	mar 9/03/21	dom 14/03/21																	
82		Brillado de corredores piso 6	5 días	lun 15/03/21	sáb 20/03/21																	
83		Brillado de corredores piso 7	4 días	sáb 20/03/21	mié 24/03/21																	
84		Brillado de corredores piso 8	3 días	mié 24/03/21	sáb 27/03/21																	
85		CUBIERTAS E IMPERMEABILIZACIONES	88 días	lun 1/02/21	vie 30/04/21																	
86		Alistados Perimetrales Techne	49 días	lun 1/02/21	lun 22/03/21																	
87		Impermeabilizacion Techne	15 días	lun 22/03/21	mar 6/04/21																	
88		CARPINTERÍA METÁLICA	104 días	lun 1/02/21	dom 16/05/21																	
89		CARPINTERÍA EN ALUMINIO	97 días	lun 1/02/21	dom 9/05/21																	
90		TECHNE	97 días	lun 1/02/21	dom 9/05/21																	
91		VENTANAS EXTERNAS	60 días	lun 1/02/21	vie 2/04/21																	
92		Piso 2	10 días	vie 12/02/21	lun 22/02/21																	
93		Piso 3	13 días	lun 15/02/21	dom 28/02/21																	
94		Piso 4	11 días	mié 3/03/21	dom 14/03/21																	
95		Piso 5	11 días	sáb 6/03/21	mié 17/03/21																	
96		Piso 6	10 días	jue 11/03/21	dom 21/03/21																	
97		Piso 7	11 días	lun 15/03/21	vie 26/03/21																	
98		Piso 8	11 días	jue 18/03/21	lun 29/03/21																	

Proyecto: Programacion Activid
Fecha: vie 26/02/21

Tarea		Resumen del proyecto		Tarea manual		solo el comienzo		Fecha límite		Progreso manual	
División		Tarea inactiva		solo duración		solo fin		Tareas críticas			
Hito		Hito inactivo		Informe de resumen manual		Tareas externas		División crítica			
Resumen		Resumen inactivo		Resumen manual		Hito externo		Progreso			

Id	Modo de tarea	Nombre de tarea	Duración	Comienzo	Fin	2020							2021																
						24 ago	21 sep	19 oct	16 nov	14 dic	11 ene	8 feb	8 mar	5 abr	3	D	J	L	V	M	S	X	D	J	L	V	M	S	X
148		Obras Civiles	15 días	lun 15/03/21	mar 30/03/21																								
149		Equipos Fibra Optica	12 días	lun 3/05/21	sáb 15/05/21																								
150		UPS	10 días	lun 3/05/21	jue 13/05/21																								
151		ADICIONALES EQUIPOS ESPECIALES EXTRACCION POLVOS	44 días	jue 1/04/21	sáb 15/05/21																								
152		Conductos Lamina galvanizada	38 días	jue 1/04/21	dom 9/05/21																								
153		Equipos Extraccion	29 días	vie 16/04/21	sáb 15/05/21																								
154		Tableros electricos	25 días	mar 20/04/21	sáb 15/05/21																								
155		Puesta en marcha	0 días	sáb 15/05/21	sáb 15/05/21																								
156		NP FALTANTES	91 días	lun 1/02/21	lun 3/05/21																								
157		Demolicion integral mamposteria incluye cargue y retiro de la obra	5 días	lun 1/02/21	sáb 6/02/21																								
158		Bordillo en concreto a≤15cm, h≤15cm f'c=3000 psi, acabado a la vista, formaleta tablero liso aglomerado e=19mm tipo Formaleta T de TABLEMAC, con bordes rectos. Incluye acero de refuerzo.	5 días	sáb 6/02/21	jue 11/02/21																								
159		Alistado de pisos en concreto 2500psi eprom: 6.5cm, incluye preparacion superficie, refuerzo en malla electrosoldada 4mm 15x15, aplicacion sikaquartz top (2kg/m2), texturizado con allanadora. Para Instalacion de Alfombra y/o pisos en madera para Lectus	4.63 días	mar 2/02/21	sáb 6/02/21																								
160		Suministro e instalación Reflector Jeta 50W, Lectus incluye brazo de soporte para poste metalico	6 días	lun 5/04/21	dom 11/04/21																								
161		Suministro e instalación Luminaria LED Tortuga 10W.	5 días	dom 11/04/21	vie 16/04/21																								
162		Suministro e instalacion de Planta eléctrica de emergencia de 400 KVA nominales efectivos en Bogotá, 220/127 Voltios equipada con motor de 4 tiempos, generador auto excitado para servicio en emergencia,incluye: Conjunto motor – generador montado sobre bas	10 días	jue 1/04/21	dom 11/04/21																								
163		TRANSFERENCIA AUTOMÁTICA (UNO) POR INTERRUPTORES DE 1250A TA01, 208V – USO INTERIOR. Gabinete para Tablero B.T, metálico, refuerzos estructurales en perfil, con tratamiento para protegerlo de oxidación y lograr mayor adherencia de la pintura (mediante pro	19 días	lun 5/04/21	sáb 24/04/21																								
164		TRANSFERENCIA AUTOMÁTICA (DOS) POR INTERRUPTORES DE 1250A TA02, 208V – USO INTERIOR. Gabinete para Tablero B.T, metálico, refuerzos estructurales en perfil, con tratamiento para protegerlo de oxidación y lograr mayor adherencia de la pintura (mediante pro	11.79 días	sáb 10/04/21	mié 21/04/21																								
165		(AH) TABLERO GENERAL PLANTA ELÉCTRICA 800KVA, 208V – USO INTERIOR (TGPE). Gabinete para Tablero B.T, metálico, refuerzos estructurales en perfil, con tratamiento para protegerlo de oxidación y lograr mayor adherencia de la pintura (mediante proceso de bon	10 días	vie 16/04/21	lun 26/04/21																								
166		Suministro e instalación de acometida HFFR Cu en 6x(3Fx500kcmil+1Nx500kcmil)+1Tx250kcmil. Incluye cable, accesorios, etc., acometida Planta eléctrica 800 kVA a TGPE. (Acometida desde bornes de la planta eléctrica de 800 kVA hasta el tablero TGPE).	6 días	dom 11/04/21	sáb 17/04/21																								
167		Acometida Tablero General Planta Eléctrica (TGPE) a Transferencia Automática 1 (TA01) en 3x(3Fx500kcmil+1Nx500kcmil)+1Tx250kcmil. (Acometida desde protección en tablero TGPE hasta transferencia automática TA01).	5 días	jue 1/04/21	mar 6/04/21																								
168		Acometida Tablero General Planta Eléctrica (TGPE) a Transferencia Automática 1 (TA02) en 3x(3Fx500kcmil+1Nx500kcmil)+1Tx250kcmil. (Acometida desde protección en tablero TGPE hasta transferencia automática TA02).	5 días	dom 11/04/21	vie 16/04/21																								
169		Suministro e instalación de acometida HFFR cu en 3x(3 n° 350 + 1n° 350) + 1n° 250 t.	6 días	lun 19/04/21	dom 25/04/21																								
170		Suministro e instalación de acometida HFFR cu en 3x(3 n° 350) + 1n° 250 + 1n° 2/0 t.	6 días	lun 19/04/21	dom 25/04/21																								
171		Acometida Transferencia Automática 2 (TA02) a Tablero Datacenter 1 (TDC1) en 3Fx500kcmil+2Nx500kcmil)+1Tx250kcmil. (Acometida exclusiva desde subestación eléctrica hasta piso 2 de Techne en Datacenter, TDC1).	5 días	mar 6/04/21	dom 11/04/21																								

Proyecto: Programacion Activid Fecha: vie 26/02/21	Tarea		Resumen del proyecto		Tarea manual		solo el comienzo		Fecha límite		Progreso manual	
	División		Tarea inactiva		solo duración		solo fin		Tareas críticas			
	Hito		Hito inactivo		Informe de resumen manual		Tareas externas		División crítica			
	Resumen		Resumen inactivo		Resumen manual		Hito externo		Progreso			

Id	Modo de tarea	Nombre de tarea	Duración	Comienzo	Fin	24 ago '20		21 sep '20		19 oct '20		16 nov '20		14 dic '20		11 ene '21		8 feb '21		8 mar '21		5 abr '21		3		
						D	J	L	V	M	S	X	D	J	L	V	M	S	X	D	J	L	V	M	S	X
172	↕	Acometida Transferencia Automática 3 (TA03) a Tablero Datacenter 2 (TDC2) en 3Fx500kcmil+2Nx500kcmil)+1Tx250kcmil. (Acometida exclusiva desde subestación eléctrica hasta piso 2 de Techne en Datacenter, TDC2).	5 días	dom 11/04/21	vie 16/04/21																					
173	↕	Suministro e instalación de Tableros de DATACENTER TDC1 RAMAL A (Tableros diseñados por la ETB).	25 días	mar 23/03/21	sáb 17/04/21																					
174	↕	Suministro e instalación de Tableros de DATACENTER TDC2 RAMAL B. (Tableros diseñados por la ETB).	13 días	jue 18/03/21	mié 31/03/21																					
175	↕	Barraje de tierra 19" de largo para rack, plateado, 14 perforaciones y 2 tornillos.RGRB19Y-PANDUIT	5 días	vie 9/04/21	mié 14/04/21																					
176	↕	Fan out kit, 12 hilos, para aumento de recubrimiento de 250µm a 900µm. FO12CB-PANDUIT	2.79 días	mié 14/04/21	vie 16/04/21																					
177	↕	Panel adaptador ciego, Negro.FAPB-PANDUIT	1 día	vie 16/04/21	sáb 17/04/21																					
178	↕	Caja de pared, transición fibra externa/interna, para 8 paneles adaptadores/Cassette. FWME8-PANDUIT	1 día	sáb 17/04/21	dom 18/04/21																					
179	↕	Cassette QuickNet, Multimodo, OM3, 12 hilos, MPO-LC, Universal. FQXN-12-10U-PANDUIT	3 días	sáb 10/04/21	mar 13/04/21																					
180	↕	Cable troncal, Multimodo, OM3, 12 hilos, MPO-MPO, B, LSZH, Aqua.- FXYTL5E5EBNM	6 días	vie 16/04/21	jue 22/04/21																					
181	↕	Panel QuickNet 1RU, 48 puertos, angulado, Negro.QAPP48HDBL-PANDUIT	1 día	vie 16/04/21	sáb 17/04/21																					
182	↕	Modulo ciego para panel de parcheo QuickNet, Negro. QPPBBL-PANDUIT	8 días	mar 13/04/21	mié 21/04/21																					
183	↕	Módulo ciego para panel de parcheo, Negro. CMBBL-X - PANDUIT	5 días	mar 13/04/21	dom 18/04/21																					
184	↕	Rack de 2 postes, 45RU, perforación roscada, Negro. R2P - PANDUIT	17 días	vie 16/04/21	lun 3/05/21																					
185	↕	Organizador, metálico, frente-atrás, 6 pulgadas, con puertas, 45RU, Negro. PR2VD06 - PANDUIT	8 días	vie 2/04/21	sáb 10/04/21																					
186	↕	Gabinete de pared, 71 x 98 cm, profundidad 22 cm., 6 RU, Gris. PZAEWM3 - PANDUIT, incluye KIT de Ventilación, Kit de cerraduras y kit de tierra	1 día	jue 1/04/21	vie 2/04/21																					
187	↕	Gabinete de piso tipo S S8212BU - PANDUIT	9 días	jue 1/04/21	sáb 10/04/21																					
188	↕	Access point Poe, Administrable desde software.outdoor	8 días	dom 18/04/21	lun 26/04/21																					
189	↕	Suministro e Instalación EXTRACTOR DE HUMOS, CON FILTRO EN LA DESCARGA, incluye instalación, pruebas, ajustes, puesta en marcha.	7 días	jue 8/04/21	jue 15/04/21																					
190	↕	tablero electrico extrator de humos TE EPH01	1 día	jue 15/04/21	vie 16/04/21																					
191	↕	codo de 14 a 90 grados metalico prefabricado modular grafado en espiral	5 días	jue 8/04/21	mar 13/04/21																					
192	↕	colector de polvo 7.5 hp incluye instalacion,pruebas,ajuste,puesta en funcionamiento	1 día	mar 13/04/21	mié 14/04/21																					
193	↕	Ducto circular metálico prefabricado modular, grafado en espiral 12" Cal. 24	4.79 días	mié 14/04/21	dom 18/04/21																					
194	↕	vacumflex tuberia de pvc plastificado con espiral de refuerzo de acero zincado diam 8"	1 día	jue 8/04/21	vie 9/04/21																					
195	↕	campana de extraccion tipo slot 20"x4"	1 día	jue 8/04/21	vie 9/04/21																					
196	↕	campana de extraccion tipo canopy 1.0x0.6 instalada.	1 día	jue 8/04/21	vie 9/04/21																					
197	↕	codo de 6" a 90 grados metalico prefabricado modular, grafiado en espiral	1 día	jue 8/04/21	vie 9/04/21																					
198	↕	codo de 8" a 90 grados metalico prefabricado modular, grafiado en espiral	1 día	jue 8/04/21	vie 9/04/21																					
199	↕	codo de 10" a 45 grados metalico prefabricado modular, grafiado en espiral	1 día	vie 9/04/21	sáb 10/04/21																					
200	↕	transicion entra 8 sale a 6" y 6"	1 día	vie 9/04/21	sáb 10/04/21																					
201	↕	transicion entra 10 sale a 8" y 6"	5 días	vie 9/04/21	mié 14/04/21																					
202	↕	transicion entra 12 sale a 8" y 10"	1 día	mié 14/04/21	jue 15/04/21																					
203	↕	transicion entra 14" sale a 12" y 8"	5 días	jue 15/04/21	mar 20/04/21																					
204	↕	reduccion de 14" a 10"	1 día	vie 2/04/21	sáb 3/04/21																					
205	↕	reduccion circular de 6" a 4"	1 día	mié 21/04/21	vie 23/04/21																					
206	↕	reduccion circular de 8" a 5"	1 día	mié 21/04/21	jue 22/04/21																					
207	↕	glam,abrazadera metalica 6"	1 día	mar 20/04/21	mié 21/04/21																					
208	↕	Glam,abrazadera metalica 8"	5 días	jue 15/04/21	mar 20/04/21																					
209	↕	cueollo metalico con damper 8"	1 día	mar 20/04/21	mié 21/04/21																					

Proyecto: Programacion Activid Fecha: vie 26/02/21	Tarea	Resumen del proyecto	Tarea manual	solo el comienzo	Fecha límite	Progreso manual
	División	Tarea inactiva	solo duración	solo fin	Tareas críticas	Progreso
	Hito	Hito inactivo	Informe de resumen manual	Tareas externas	División crítica	Progreso
	Resumen	Resumen inactivo	Resumen manual	Hito externo	Progreso	Progreso

Id	Modo de tarea	Nombre de tarea	Duración	Comienzo	Fin	Gantt Chart Grid																																				
						24 ago '20				21 sep '20				19 oct '20				16 nov '20				14 dic '20				11 ene '21				8 feb '21				8 mar '21				5 abr '21				3
						D	J	L	V	M	S	X	D	J	L	V	M	S	X	D	J	L	V	M	S	X	D	J	L	V	M	S	X	D	J	L						
210		cuello metalico con damper 6"	1 día	jue 15/04/21	vie 16/04/21																																					
211		FIN DE PROYECTO	0 días	dom 16/05/21	dom 16/05/21																																					

→ cuello me

Proyecto: Programacion Activid
Fecha: vie 26/02/21

Tarea		Resumen del proyecto		Tarea manual		solo el comienzo		Fecha límite		Progreso manual	
División		Tarea inactiva		solo duración		solo fin		Tareas críticas			
Hito		Hito inactivo		Informe de resumen manual		Tareas externas		División crítica			
Resumen		Resumen inactivo		Resumen manual		Hito externo		Progreso			

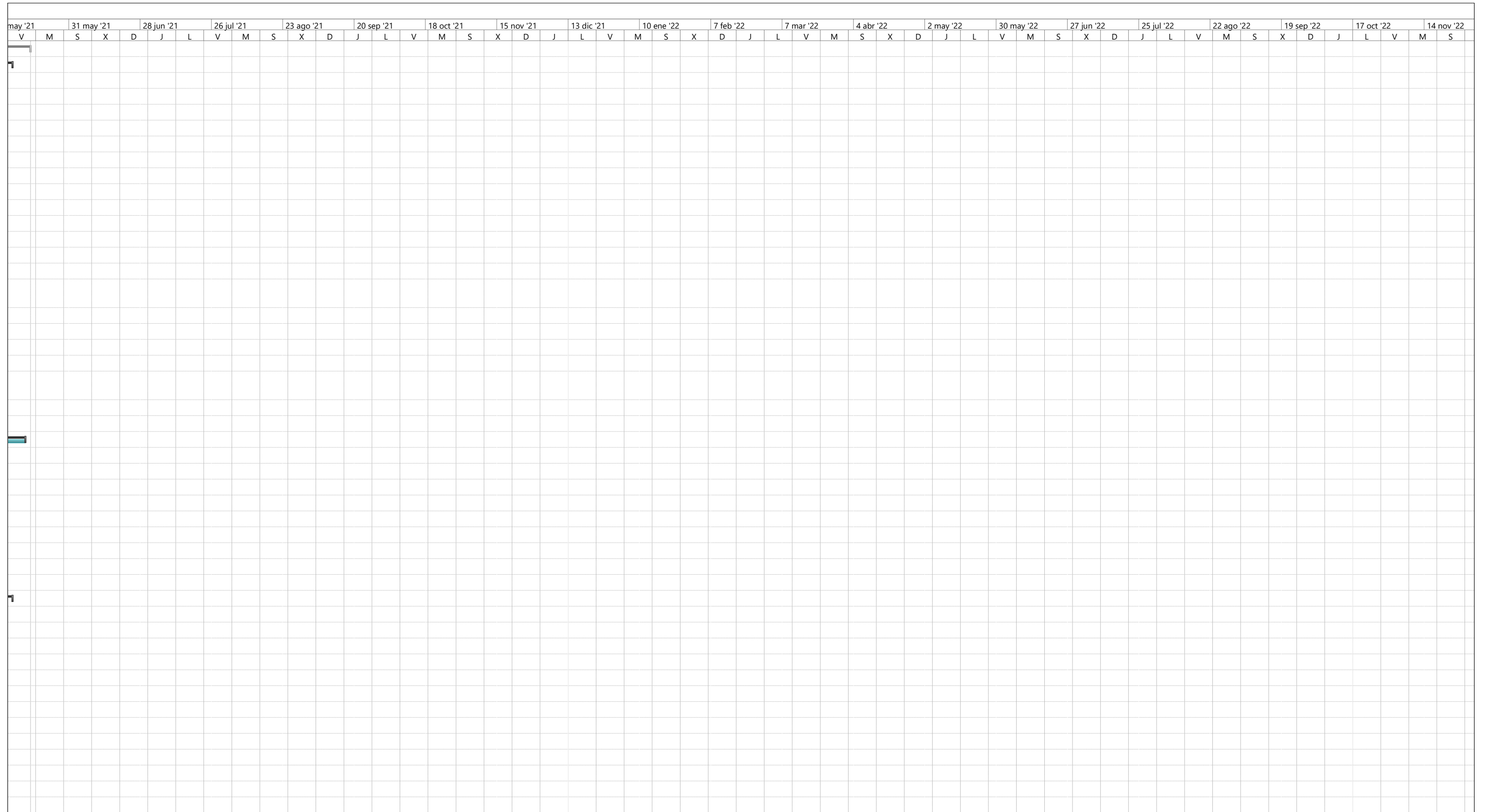

Proyecto: Programacion Activid Fecha: vie 26/02/21	Tarea		Resumen del proyecto		Tarea manual		solo el comienzo		Fecha límite		Progreso manual	
	División		Tarea inactiva		solo duración		solo fin		Tareas críticas			
	Hito		Hito inactivo		Informe de resumen manual		Tareas externas		División crítica			
	Resumen		Resumen inactivo		Resumen manual		Hito externo		Progreso			

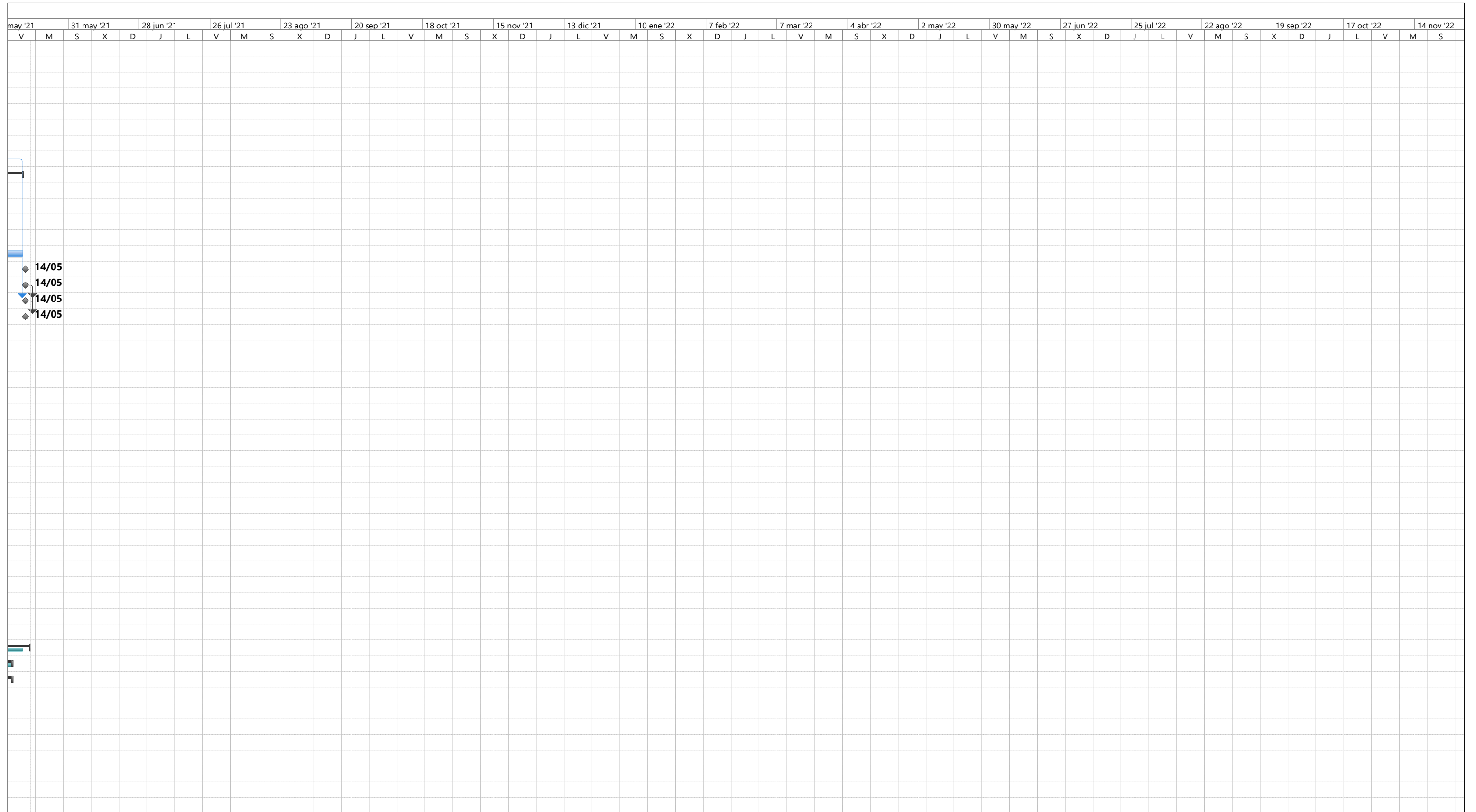

Proyecto: Programacion Activid Fecha: vie 26/02/21	Tarea		Resumen del proyecto		Tarea manual		solo el comienzo		Fecha límite		Progreso manual	
	División		Tarea inactiva		solo duración		solo fin		Tareas críticas			
	Hito		Hito inactivo		Informe de resumen manual		Tareas externas		División crítica			
	Resumen		Resumen inactivo		Resumen manual		Hito externo		Progreso			

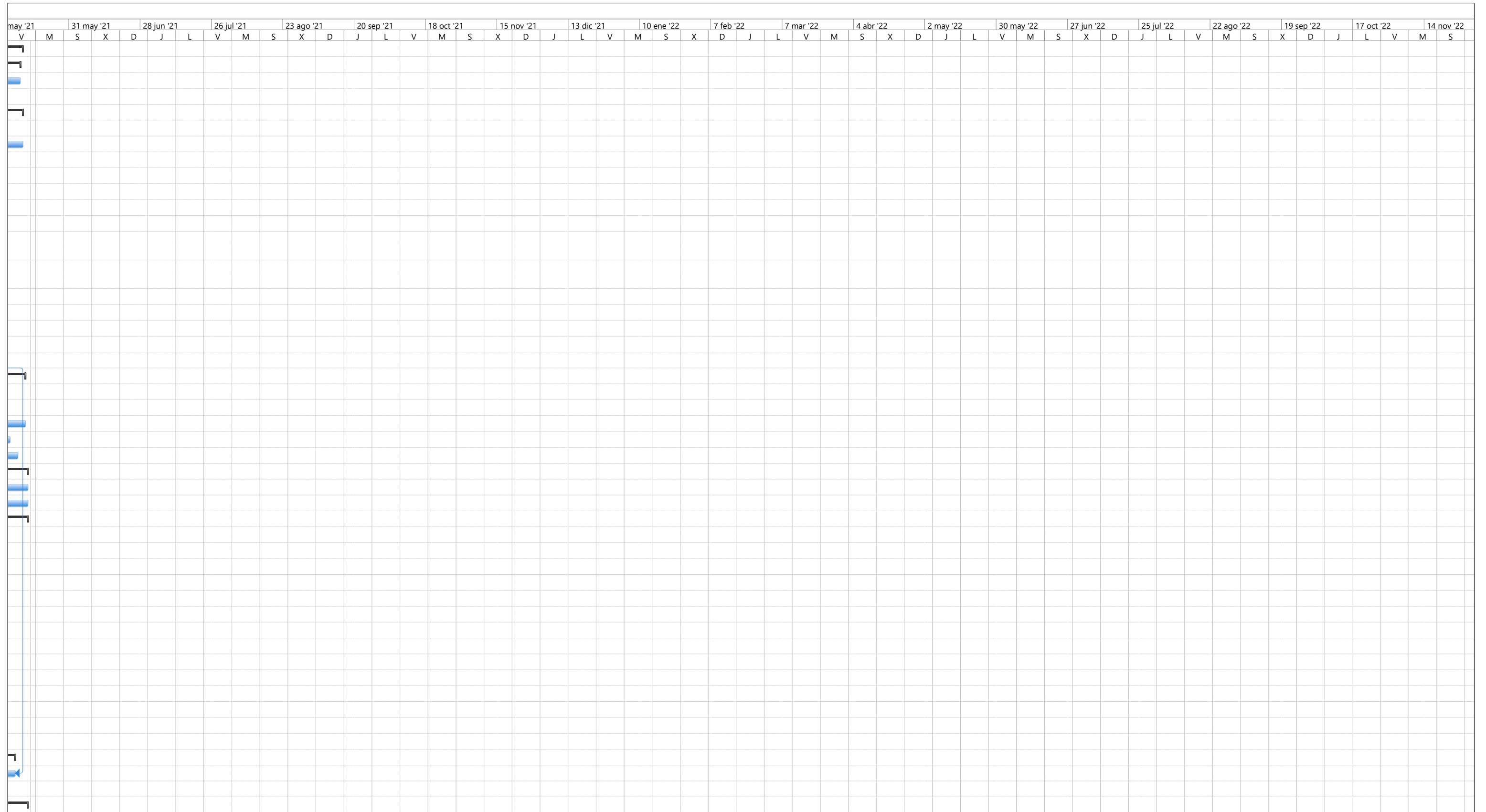

Proyecto: Programacion Activid Fecha: vie 26/02/21	Tarea		Resumen del proyecto		Tarea manual		solo el comienzo		Fecha límite		Progreso manual	
	División		Tarea inactiva		solo duración		solo fin		Tareas críticas			
	Hito		Hito inactivo		Informe de resumen manual		Tareas externas		División crítica			
	Resumen		Resumen inactivo		Resumen manual		Hito externo		Progreso			



Proyecto: Programacion Actividad Fecha: vie 26/02/21	<p>Tarea Resumen del proyecto</p> <p>División Tarea inactiva</p> <p>Hito Hito inactivo</p> <p>Resumen Resumen inactivo</p>	<p>Tarea manual solo duración</p> <p>Informe de resumen manual Informe de resumen manual</p> <p>Resumen manual Resumen manual</p>	<p> solo el comienzo</p> <p> solo fin</p> <p> Tareas externas</p> <p> Hito externo</p>	<p> Fecha límite</p> <p> Tareas críticas</p> <p> División crítica</p> <p> Progreso</p>	<p> Progreso manual</p>
---	--	--	--	--	-------------------------

may '21	31 may '21	28 jun '21	26 jul '21	23 ago '21	20 sep '21	18 oct '21	15 nov '21	13 dic '21	10 ene '22	7 feb '22	7 mar '22	4 abr '22	2 may '22	30 may '22	27 jun '22	25 jul '22	22 ago '22	19 sep '22	17 oct '22	14 nov '22			
V	M	S	X	D	J	L	V	M	S	X	D	J	L	V	M	S	X	D	J	L	V	M	S
E COBRE HFFR #500 kcmil[5 ml];CABLE DE COBRE 250 kcmil[4.85 M];MANO DE OBRA ELECTRICAS_42[60%];HERRAMIENTA MENOR [\$ 335]																							
tro e instalación de Tableros de DATACENTER TDC2 RAMAL B. (Tableros diseñados por la ETB). Que incluye los siguientes materiales[1 UND];INGENIERO ELECTRICO[\$ 70,700];MANO DE OBRA ELECTRICAS_40[74%];MANO DE OBRA ELECTRICAS_41[74%];MANO DE OBRA EL...																							
alación de Tableros de DATACENTER TDC2 RAMAL B. (Tableros diseñados por la ETB). Que incluye los siguientes materiales[1 UND];INGENIERO ELECTRICO[\$ 70,700];MANO DE OBRA ELECTRICAS_40[74%];MANO DE OBRA ELECTRICAS_41[74%];MANO DE OBRA EL...																							
tierra 19" de largo para rack, plateado, 14 perforaciones y 2 tornillos.RGRB19Y-PANDUIT[1];Terminal de compresión, 2 perforaciones, para conductor 6 AWG.[7];MANO DE OBRA ELECTRICAS_1[71%];MANO DE OBRA ELECTRICAS_2[71%];MANO DE OBRA ELECTRICA...																							
kit, 12 hilos, para aumento de recubrimiento de 250µm a 900µm. FO12CB-PANDUIT[1];MANO DE OBRA ELECTRICAS_75;MANO DE OBRA ELECTRICAS_74;HERRAMIENTA MENOR [\$ 3,350]																							
daptador ciego, Negro.FAPB-PANDUIT[1];MANO DE OBRA ELECTRICAS_65[15%];HERRAMIENTA MENOR [\$ 251]																							
pared, transición fibra externa/interna, para 8 paneles adaptadores/Cassette. FWME8-PANDUIT[1];Cerradura para gabinete lado de servicio. FELU[1];Cerradura para gabinete lado de usuario. FELU[1];MANO DE OBRA ELECTRICAS_73;MANO DE OBRA ELECTRICAS...																							
QuickNet, Multimodo, OM3, 12 hilos, MPO-LC, Universal. FQXN-12-10U-PANDUIT[1];COSTO MANO DE OBRA ELECTRICA[\$ 536,000];HERRAMIENTA MENOR [\$ 26,800]																							
troncal, Multimodo, OM3, 12 hilos, MPO-MPO, B, LSZH, Aqua.- FXYTL5E5EBNM[1];MANO DE OBRA ELECTRICAS_63[80%];HERRAMIENTA MENOR [\$ 1,340]																							
quickNet 1RU, 48 puertos, angulado, Negro.QAPP48HDBL-PANDUIT[1];COSTO MANO DE OBRA ELECTRICA[\$ 301,500];HERRAMIENTA MENOR [\$ 9,045]																							
lo ciego para panel de parcheo QuickNet, Negro. QPPBBL-PANDUIT[1];MANO DE OBRA ELECTRICAS_30[15%];HERRAMIENTA MENOR [\$ 50]																							
Rack de 2 postes, 45RU, perforación roscada, Negro. R2P - PANDUIT[1];Bandeja para rack de 2 postes, 1RU, Negro.[1];Barraje de conexión a tierra para telecomunicaciones de 1/4"x 2" x 10".[1];COSTO MANO DE OBRA ELECTRICA[\$ 268,000];HERRAMIENTA MENOR ..																							
r, metálico, frente-atrás, 6 pulgadas, con puertas, 45RU, Negro. PR2VD06 - PANDUIT[1];COSTO MANO DE OBRA ELECTRICA[\$ 335,000];HERRAMIENTA MENOR [\$ 33,500]																							
e piso tipo S S8212BU - PANDUIT[1];Kit de ventilación para gabinete PZAEWM3.[1];Kit de cerraduras para gabinete PZAEWM3.[1];Kit de tierra para gabinete PZAEWM3.[1];Multitoma de 8 servicios para gabinete PZAEWM3[1];COSTO MANO DE OBRA ELECTRICA...																							
cess point Poe, Administrable desde software.outdoor[1];COSTO MANO DE OBRA ELECTRICA[\$ 536,000];HERRAMIENTA MENOR [\$ 26,800]																							
de humos (FLETES Y GASTOS DE IMPORTACION) [1];COSTO MANO DE OBRA BB (INSTALACIONES)[\$ 604,800];HERRAMIENTA MENOR [\$ 420]																							
a 90 grados[1];MANO DE OBRA BB (Instalaciones) [20%];HERRAMIENTA MENOR [\$ 420]																							
e polvos,7.5 hp (importacion trasporte al puerto fletes)[1];COSTO MANO DE OBRA BB (INSTALACIONES)[\$ 604,800];HERRAMIENTA MENOR [\$ 420]																							
2"[1];MANO DE OBRA BB (Instalaciones) [20%];HERRAMIENTA MENOR [\$ 420]																							
e en pvc reforzado con alambre vacumflex 8"[1];MANO DE OBRA BB (Instalaciones)_1 [20%];HERRAMIENTA MENOR [\$ 420]																							
extraccion en acero inox. Calibre 20[1];MANO DE OBRA BB (Instalaciones)_2 [20%];HERRAMIENTA MENOR [\$ 420]																							
extraccion tipo canopy 1.0x0.6 instalada[1];MANO DE OBRA BB (Instalaciones)_3[20%];HERRAMIENTA MENOR [\$ 420]																							
90[1];MANO DE OBRA BB (Instalaciones)_4 [20%];HERRAMIENTA MENOR [\$ 420]																							
90[1];MANO DE OBRA BB (Instalaciones)_5 [20%];HERRAMIENTA MENOR [\$ 420]																							
45;MANO DE OBRA BB (Instalaciones)_7 [20%];HERRAMIENTA MENOR [\$ 420]																							
8 sale a 6" y 6"[1];MANO DE OBRA BB (Instalaciones)_1																							
entra 10 sale a8 " y 6"[1];MANO DE OBRA BB (Instalaciones) [20%];HERRAMIENTA MENOR [\$ 420]																							
entra 12 sale a 8 " y 10"[1];MANO DE OBRA BB (Instalaciones)_5 [20%];HERRAMIENTA MENOR [\$ 420]																							
ion entra 14 sale a 12 " y 8"[1];MANO DE OBRA BB (Instalaciones) [20%];HERRAMIENTA MENOR [\$ 420]																							
a 10[1];MANO DE OBRA BB (Instalaciones)_7 [20%];HERRAMIENTA MENOR [\$ 420]																							
ccion de 6" a 4"[1];MANO DE OBRA BB (Instalaciones)_6 [20%];HERRAMIENTA MENOR [\$ 420]																							
cion de 8" a 5"[1];MANO DE OBRA BB (Instalaciones)_1 [20%];HERRAMIENTA MENOR [\$ 420]																							
abrazadera metalica 6"[1];MANO DE OBRA BB (Instalaciones)_2 [20%];HERRAMIENTA MENOR [\$ 420]																							
abrazadera metalica 8"[1];MANO DE OBRA BB (Instalaciones) [20%];HERRAMIENTA MENOR [\$ 420]																							
metalico con damper 8"[1];MANO DE OBRA BB (Instalaciones)_7 [20%];HERRAMIENTA MENOR [\$ 420]																							

Proyecto: Programacion Activid Fecha: vie 26/02/21	Tarea		Resumen del proyecto		Tarea manual		solo el comienzo		Fecha límite		Progreso manual	
	División		Tarea inactiva		solo duración		solo fin		Tareas críticas			
	Hito		Hito inactivo		Informe de resumen manual		Tareas externas		División crítica			
	Resumen		Resumen inactivo		Resumen manual		Hito externo		Progreso			

may '21	31 may '21	28 jun '21	26 jul '21	23 ago '21	20 sep '21	18 oct '21	15 nov '21	13 dic '21	10 ene '22	7 feb '22	7 mar '22	4 abr '22	2 may '22	30 may '22	27 jun '22	25 jul '22	22 ago '22	19 sep '22	17 oct '22	14 nov '22										
V	M	S	X	D	J	L	V	M	S	X	D	J	L	V	M	S	X	D	J	L	V	M	S	X	D	J	L	V	M	S
etalico con damper 6"[1];MANO DE OBRA BB		(Instalaciones)_2		[20%];HERRAMIENTA MENOR		[\$ 420]																								
16/05																														



Proyecto: Programacion Activid Fecha: vie 26/02/21	Tarea		Resumen del proyecto		Tarea manual		solo el comienzo		Fecha límite		Progreso manual	
	División		Tarea inactiva		solo duración		solo fin		Tareas críticas			
	Hito		Hito inactivo		Informe de resumen manual		Tareas externas		División crítica			
	Resumen		Resumen inactivo		Resumen manual		Hito externo		Progreso			