



## Informe del Revisor Fiscal

A la Administración de Itaú Corredor de Seguros Colombia S. A.

7 de abril de 2022

En mi calidad de Revisor Fiscal de Itaú Corredor de Seguros Colombia S. A., identificada con NIT. 860.526.660-1, he efectuado los procedimientos de revisión que se detallan a continuación con el propósito de verificar el pago efectuado por la Compañía por concepto de aportes a los sistemas de salud, pensiones y riesgos laborales y a las cajas de compensación familiar, Instituto Colombiano de Bienestar Familiar (ICBF) y Servicio Nacional de Aprendizaje (SENA), durante el semestre comprendido entre el mes de octubre de 2021 y el mes de marzo de 2022. El pago de dichos aportes es responsabilidad de la Administración de la Compañía como parte de su gestión. Mi responsabilidad, de acuerdo con lo establecido en la reglamentación colombiana, es emitir un informe sobre el cumplimiento de tales obligaciones.

Los procedimientos de revisión realizados fueron los siguientes:

1. Indagación con el personal del área responsable, en relación con los procedimientos utilizados para la identificación y pago de los aportes a los sistemas de salud, pensiones y riesgos laborales y a las cajas de compensación familiar, Instituto Colombiano de Bienestar Familiar (ICBF) y Servicio Nacional de Aprendizaje (SENA).
2. Obtención del listado de liquidación de aportes a los sistemas de salud, pensiones y riesgos laborales y a las cajas de compensación familiar, Instituto Colombiano de Bienestar Familiar (ICBF) y Servicio Nacional de Aprendizaje (SENA), preparado por la Compañía para el semestre comprendido entre el mes de octubre de 2021 y el mes de marzo de 2022.
3. Comparación del listado obtenido según se menciona en el numeral anterior, con los documentos soporte de los respectivos pagos efectuados por la Compañía.

Con base en el resultado de los procedimientos enumerados anteriormente, informo que, durante el semestre comprendido entre el mes de octubre de 2021 y el mes de marzo de 2022, la Compañía efectuó el pago de los aportes de sus empleados a los sistemas de salud, pensiones y riesgos laborales y a las cajas de compensación familiar, Instituto Colombiano de Bienestar Familiar (ICBF) y Servicio Nacional de Aprendizaje (SENA).

PwC Contadores y Auditores S.A.S. Carrera 7 No. 156-80, Piso 17, Bogotá, Colombia  
Tel: (57-601) 743 111, [www.pwc.com/co](http://www.pwc.com/co)



**A la Administración de Itaú Corredor de Seguros Colombia S. A.**

7 de abril de 2022

Este informe se expide por solicitud de la Administración de la Compañía, para ser entregado dentro de sus procesos de licitación y legalización de contratos con terceros, y no debe ser utilizado para propósitos diferentes, ni distribuido a otros terceros.

A handwritten signature in black ink, appearing to read 'Laura M. Diaz Castillo'.

Laura Marcela Diaz Castillo  
Revisor Fiscal  
Tarjeta Profesional No. 236794-T

**JUNTA CENTRAL DE CONTADORES  
TARJETA PROFESIONAL  
DE CONTADOR PUBLICO**

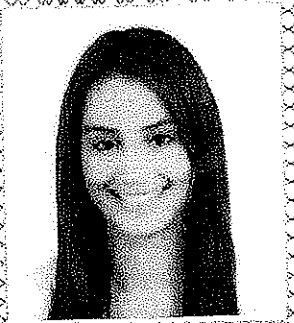

**182536-T**

**ESTEFANIA  
YERMANOS PORTAL  
C.C. 1144039032  
RESOLUCION INSCRIPCION 521  
UNIVERSIDAD ICESI**

**FECHA 27/09/2013**

**DIRECTOR GENERAL**

**JULIO CESAR ACUÑA GONZALEZ**

**194146**

**182614**

Esta tarjeta es el unico documento que lo acredita como  
CONTADOR PUBLICO de acuerdo con lo establecido en  
la ley 43 de 1990.

Agradecemos a quien encuentre esta tarjeta comunicarse  
al PBX: 644 44 50 o devolverla a la UAE - Junta Central de  
Contadores a la calle 96 No. 9A - 21 Bogota D.C.



UNIDAD  
ADMINISTRATIVA  
ESPECIAL

**JUNTA CENTRAL  
DE CONTADORES**



Certificado No:

2E3E1C0FAA11E560

**LA REPUBLICA DE COLOMBIA  
MINISTERIO DE COMERCIO, INDUSTRIA Y TURISMO  
UNIDAD ADMINISTRATIVA ESPECIAL  
JUNTA CENTRAL DE CONTADORES**

**CERTIFICA A:  
QUIEN INTERESE**

Que el contador público **LAURA MARCELA DIAZ CASTILLO** identificado con CÉDULA DE CIUDADANÍA No 1032447047 de BOGOTA, D.C. (BOGOTA D.C) Y Tarjeta Profesional No 236794-T SI tiene vigente su inscripción en la Junta Central de Contadores y desde la fecha de Inscripción.

**NO REGISTRA ANTECEDENTES DISCIPLINARIOS** \*\*\*\*\*  
\*\*\*\*\*  
\*\*\*\*\*

Dado en BOGOTA a los 1 días del mes de Abril de 2022 con vigencia de (3) Meses, contados a partir de la fecha de su expedición.

**DIRECTOR GENERAL**

ESTE CERTIFICADO DIGITAL TIENE PLENA VALIDEZ DE CONFORMIDAD CON LO ESTABLECIDO EN EL ARTICULO 2 DE LA LEY 527 DE 1999, DECRETO UNICO REGLAMENTARIO 1074 DE 2015 Y ARTICULO 6 PARAGRAFO 3 DE LA LEY 962 DEL 2005

Para confirmar los datos y veracidad de este certificado, lo puede consultar en la página web [www.jcc.gov.co](http://www.jcc.gov.co) digitando el número del certificado