

Bogotá D.C., 26 de septiembre de 2023



Profesor  
José Alejandro murad Pedraza  
Coordinador Laboratorios  
Facultad del Medio Ambiente y Recursos Naturales

**Asunto: Recibido a satisfacción licenciamiento software ArcGis - Pro**

Cordial saludo,







Por medio del presente oficio, las salas de sistemas de la facultad del Medio Ambiente y Recursos Naturales sede Vivero se permiten dar evidencia de la instalación de 20 licencias concurrentes de ArcGis - Pro en el servidor.

El día martes 15 de septiembre de 2023 se hizo recepción por parte de Yanet Beltrán, Ingeniero de Mercadeo Técnico Educación de Esri Colombia el archivo de aprovisionamiento de 20 licencias concurrentes.



Licencias ArcGIS Pro concurrentes Sede Famarena - vivero   1 

 Parte del contenido de este mensaje se ha bloqueado porque el remitente no está en la lista de remitentes seguros. [Confío en el contenido de ybeltran@esri.co.](#) | [Mostrar contenido bloqueado](#)

 Mensaje enviado con importancia Alta.

 YB Yanet Beltran <ybeltran@esri.co>      Vie 15/09/2023 17:37

Para: sigeducacion U Distrital; Salas de Informatica Famarena  
CC: Esri SIG Educación <sigeducacion@esri.co>

 ArcGISProAdvanced\_Concurr...   
2 KB

Buenas tardes

Se aprovisionaron licencias y extensiones de ArcGIS Pro de acuerdo con la solicitud. Adjunto se envía archivo de licencias

**Instrucciones para autorizar las licencias**

1. Guarde el archivo de aprovisionamiento adjunto en su equipo.
2. Abra el Asistente de autorización de software en el Administrador de ArcGIS (ArcGIS Desktop y Engine), en el Administrador del servidor de licencias (License Manager) o en el postinstalador de los productos de Server respectivos.
3. Seleccione la opción "Recibí un archivo de autorización de Esri y estoy listo para finalizar el proceso de autorización".
4. Vaya al archivo de aprovisionamiento que ha guardado.
5. Haga clic en "Siguiente".
6. Seleccione "Autorizar con Esri ahora mediante Internet". Si su equipo no dispone de conexión a Internet, seleccione "Autorizar en el sitio web de Esri o por correo electrónico para recibir su archivo de autorización".
7. Haga clic en "Siguiente".

Una vez recibidas las licencias se procedió a la instalación y prueba del software. El cual operó satisfactoriamente.

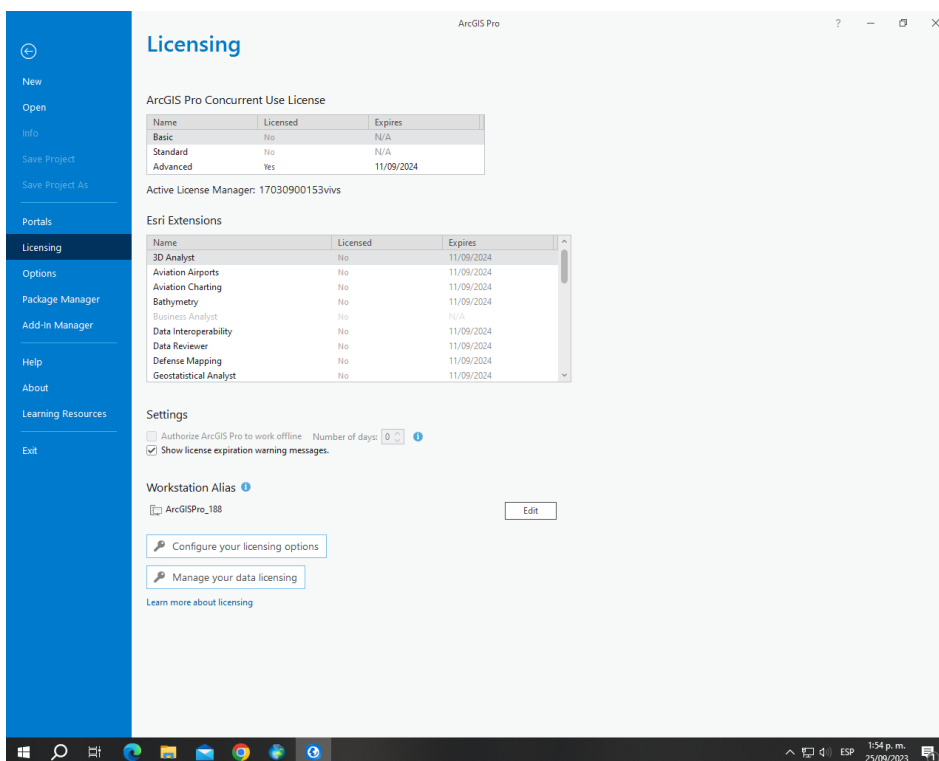
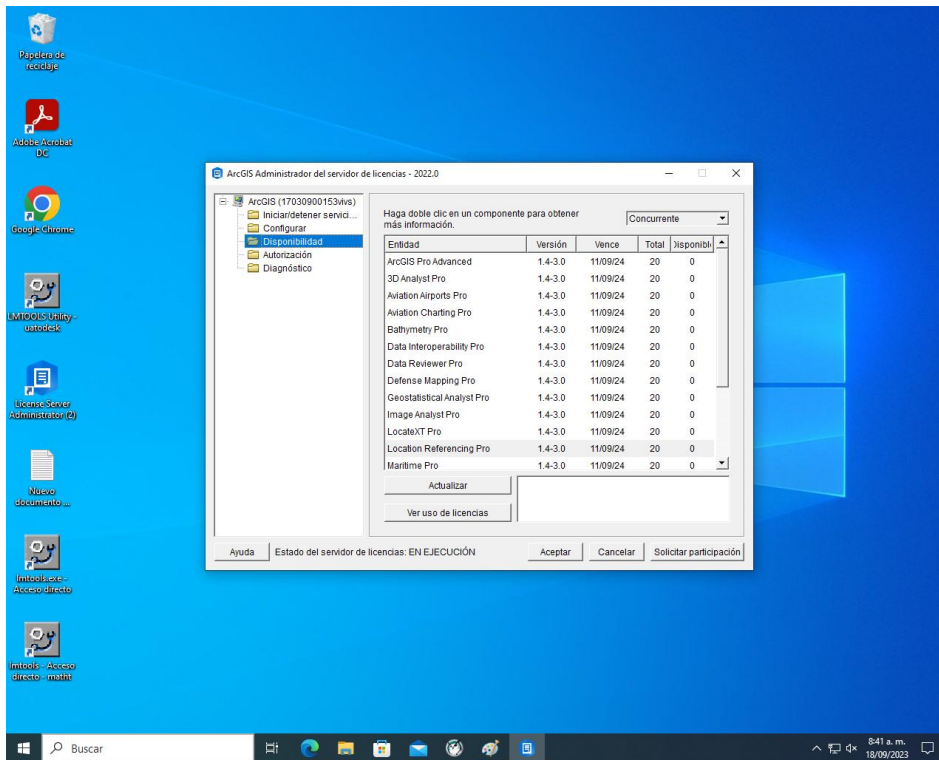

Con el software instalado, se procede a dar el recibo a satisfacción del licenciamiento del software ArcGis – Pro.

En la Tabla 1 se relacionan los elementos recibidos.

**Tabla 1. Elementos recibidos**

Ítem	Descripción	Marca	Serial	Cantidad
1	Archivo de aprovisionamiento con 20 licencias concurrentes.	ArcGis – Pro	NA	20

Cordialmente,



**Sandra Isabel Parra Valderrama**

Soporte y Comunicaciones

Vo.Bo. Jefe de Dependencia

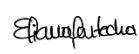
	Nombre	Cargo	Firma
Proyectó	Nadyesda Eliana Fontecha López	CPS Técnico	
Revisó y Aprobó	Sandra Isabel Parra Valderrama	Jefe de Dependencia, Soporte y Comunicaciones	