

ZONA 3

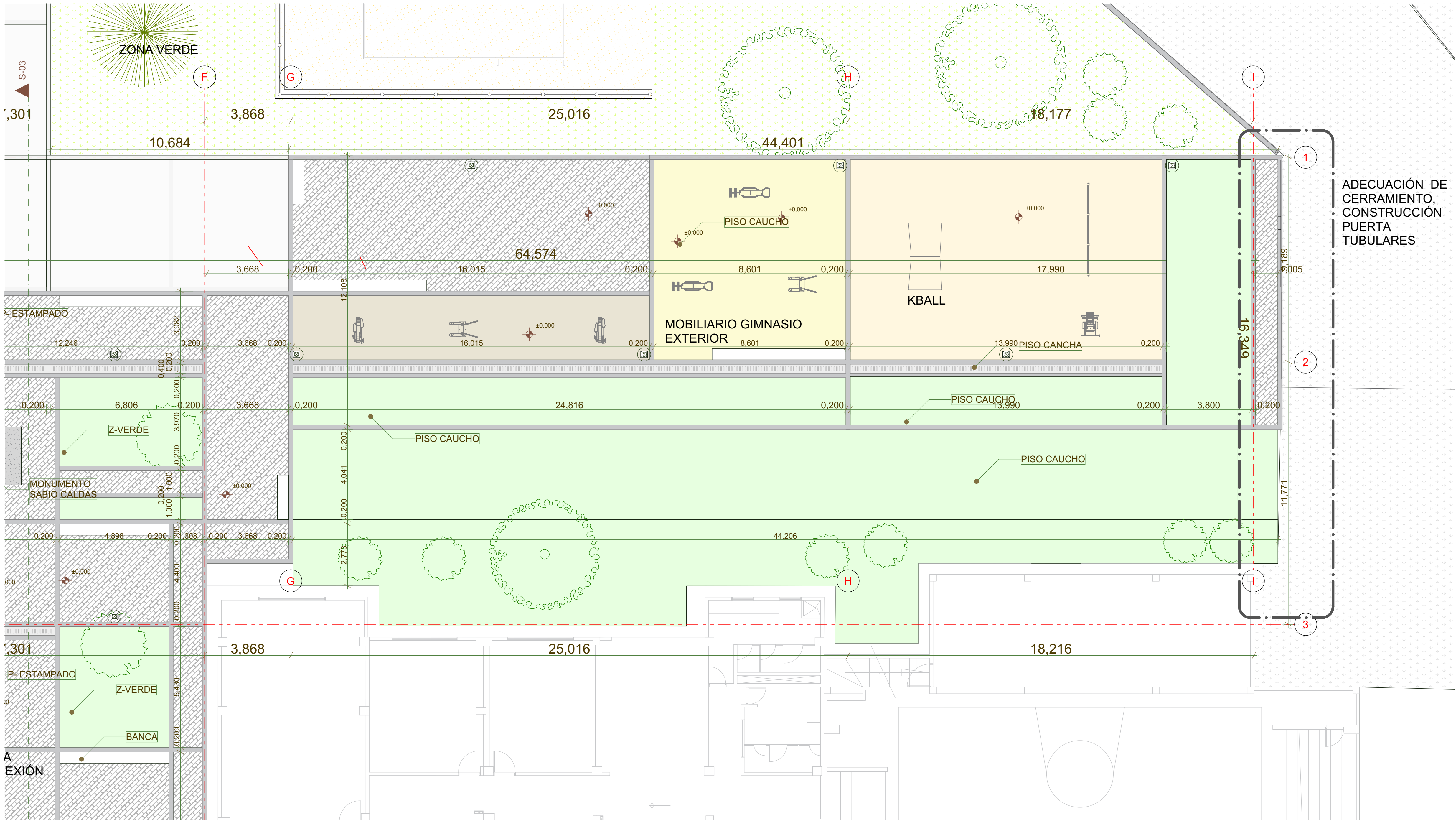

ADECUACIÓN DE  
CERRAMIENTO,  
CONSTRUCCIÓN  
PUERTA  
TUBULARES

0. AREA GIMNASIO 1:100

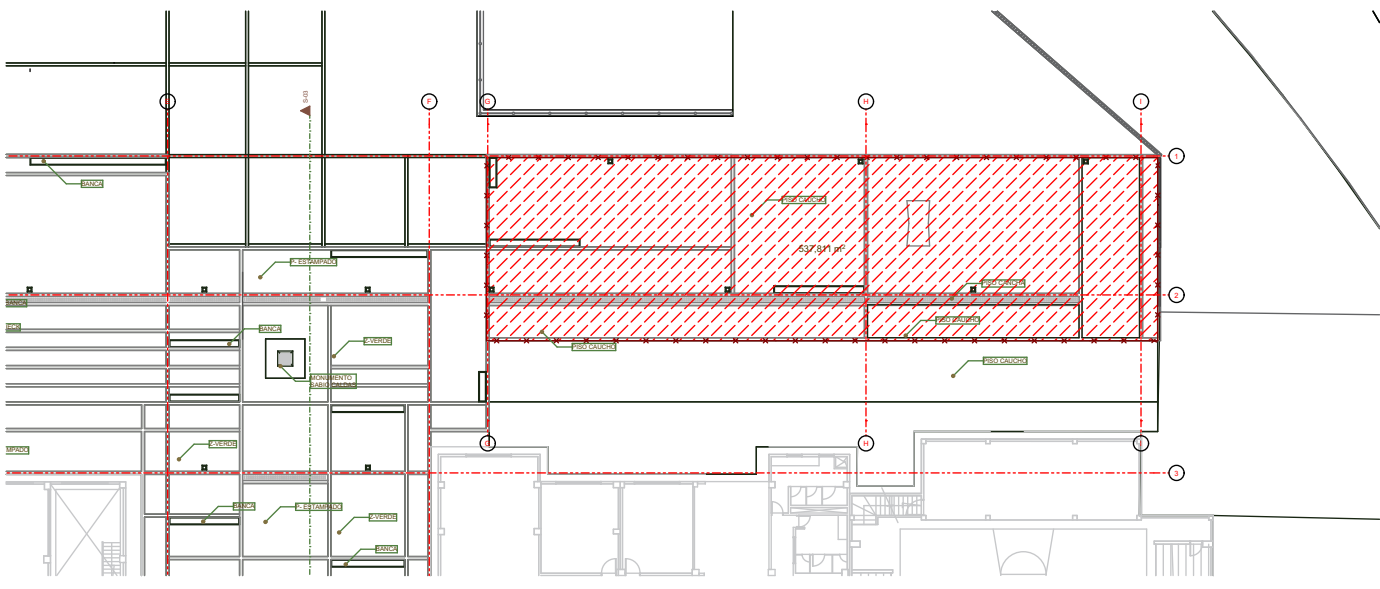

0. PISO AREA 3 1:500

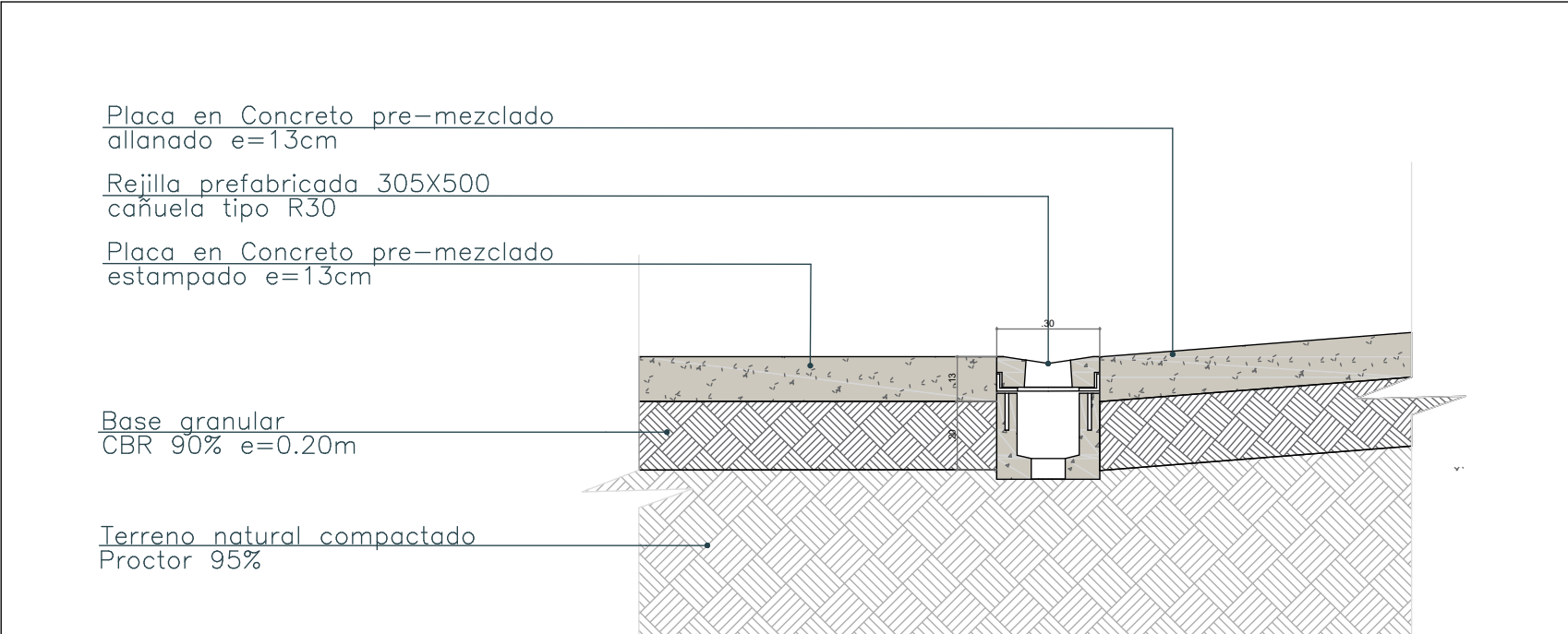

ÁREA APROX. DE INTERVENCION 537 M2  
CONSISTE DE:

- 1- CONSTRUCCION PISO AREA DE GIMNASIO EXTERIOR, USO INTERPERIE.
- 2- CONSTRUCCION PISO AREA DE TIROS BASQUET, PISO USO EXTERIOR
- 3- ADECUACIÓN URBANISMO, BANCAS, ZONA VERDE, BORDILLOS Y ANDENES.
- 4- DISPOSICION DE VEGETACIÓN.
- 5- ADECUACIÓN DE CERRAMIENTO, CONSTRUCCIÓN PUERTA TUBULARES (h:2,4 aprox)

DETALLE TIPO ANDEN - CARCAMO - PLAZOLETA



Universidad Distrital  
Francisco José de Caldas

OFICINA INFRAESTRUCTURA  
Planimetría interconexión sede  
Tecnológica - Enseño

AÑO 2024

CONTIENE :PLANIMETRIA  
ARQUITECTONICO  
URBANISMO

Dirección:  
Judy Paola Aldana Barahona  
Jefe Oficina Infraestructura

Reviso: Ing. Hector ortiz

Diseño: Arq. Julian Arana Rojas

LOCALIZACIÓN

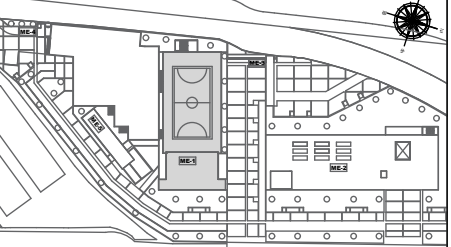

OBSERVACIONES:

PROYECTO  
INTERCONEXION SEDE  
TECNOLOGICA -  
ENSUEÑO  
ZONA 3

VERSION	FECHA
01	Fecha

ARCHIVO :  
PLANIMETRIA EDF. INTERCONEXION

ESCALA	FECHA
1:100, 1:201,4	12/09/2024

No. PLANO

6 / 6